



Câmara Municipal de Cruzeiro

~ Estado de São Paulo ~

DISPENSA LICITAÇÃO Nº 20/2025

PROCESSO Nº 22/2025

MODALIDADE SUP: Dispensa de Licitação 20/2025

Assunto: Aquisição de Materiais Gráficos Institucionais para uso da Câmara Municipal de Cruzeiro.

Interessado: Presidente – Paulo Filipe da Silva Almeida

FORNECEDOR: BRITHE GRAFICA LTDA

CNPJ Nº 08.390.859/0001-66

VALOR TOTAL: R\$ 7.500,00

Cruzeiro-SP., 15 de julho de 2025



Câmara Municipal de Cruzeiro

Estado de São Paulo

Folha Nº	02
Rubrica	<i>[assinatura]</i>

DOCUMENTO DE FORMALIZAÇÃO DA DEMANDA (DFD)

Processo administrativo nº

Setor requisitante: Diretor Administrativo	
Responsável pela demanda: Tiago	Matrícula
E-mail: tiagoreis@cmcruzeiro.sp.gov.br	Telefone/Ramal
Objeto: <input type="checkbox"/> Serviço não continuado <input type="checkbox"/> Serviço continuado SEM dedicação exclusiva de mão de obra <input type="checkbox"/> Serviço continuado COM dedicação exclusiva de mão de obra <input type="checkbox"/> Material de consumo <input type="checkbox"/> Material permanente/equipamento <input checked="" type="checkbox"/> Outros	
Forma de Contratação Sugerida: <input type="checkbox"/> Pregão eletrônico <input checked="" type="checkbox"/> Dispensa de Licitação – Lei 14.133/2021 <input type="checkbox"/> Outros	

1

1. Objeto - Solicitação de aquisição de materiais gráficos institucionais para uso da Câmara Municipal de Cruzeiro, conforme descrição, especificações técnicas e quantitativos abaixo:

- **250 Unidades Pasta Institucional Personalizada:** Formato fechado A3 (297mm x 420mm), com bolsa interna. Impressão colorida (4x0) em papel couchê brilho 300g, com aplicação de verniz total na face externa. Acabamento com corte e dobra de qualidade gráfica profissional. **Finalidade:** Apresentação e entrega de documentos em sessões, reuniões, eventos e ações oficiais.
- **500 Unidades de envelope Branco Personalizados:** Envelope branco personalizado, impresso em policromia (4x4), formato 240mm x 340mm. Produzido em papel sulfite 90g, com colagem lateral e aba adesiva.



Câmara Municipal de Cruzeiro

Estado de São Paulo

Diário Nº	03
Rubrica	<i>[assinatura]</i>

Finalidade: Envio de documentos oficiais de médio porte com padronização visual e identificação da Câmara.

- **1.000 unidades – Envelope kraft personalizado:** Envelope kraft personalizado, impressão em 1 cor (1x0), formato 240mm x 340mm. Papel kraft natural 80g, com aba adesiva e colagem lateral. Finalidade: Transporte de documentos institucionais com apresentação sóbria e resistência estrutural.

Finalidade: Transporte de documentos institucionais com apresentação sóbria e resistência estrutural.

- **1.000 unidades – Envelope padrão ofício personalizado:** Envelope padrão ofício, impressão personalizada em policromia (4x4), formato 114mm x 229mm. Produzido em papel sulfite branco 90g, com colagem lateral e aba adesiva. Finalidade: Uso administrativo rotineiro para correspondência oficial, ofícios e comunicações internas/externas.

Finalidade: Uso administrativo rotineiro para correspondência oficial, ofícios e comunicações internas/externas.

2. Justificativa da Demanda

A presente solicitação visa atender às necessidades institucionais da Câmara Municipal de Cruzeiro, com a finalidade de padronizar os materiais gráficos utilizados na comunicação oficial, organização documental e representação da Casa Legislativa em suas diversas atividades administrativas e protocolares.

As pastas institucionais são ferramentas fundamentais para a apresentação de documentos em sessões, reuniões com autoridades e eventos oficiais, agregando formalidade, organização e reforço à identidade visual da Câmara. Os envelopes personalizados serão utilizados para o envio e transporte de documentos oficiais, ofícios, comunicados e demais correspondências internas e externas, conforme suas respectivas especificações, proporcionando segurança, estética e identificação institucional.

Tais materiais são indispensáveis para o bom funcionamento da rotina administrativa, além de fortalecerem a imagem pública da Câmara Municipal de Cruzeiro, conferindo profissionalismo, clareza e uniformidade em sua comunicação com a população e com demais órgãos públicos.

2

2. Quantidade de material/serviço da solução a ser contratada

Conforme descrição, especificações técnicas e quantitativos do objeto.

3. Previsão de data em que deve ser assinado o documento contratual ou emitido o empenho

30 dias



Câmara Municipal de Cruzeiro

Estado de São Paulo

Ordem	Nº	04
Rubrica	<i>[assinatura]</i>	

4. Créditos orçamentários –

3.3.90.30.00 – Material de Consumo
3.3.90.30.16 – material de Expediente

5. Prazo para pagamento

1 dia

3

Em conformidade com a legislação que rege o tema, submeto este Documento de Formalização de Demanda à autoridade competente para análise de conveniência e oportunidade para a contratação e demais providências cabíveis.

Data: 15/ 07/2025

Tiago Reis Silva

Diretor Administrativo

Folha nº	05
Assinatura	scpp

FEITO POR
PEDRO VITOR RIBEIRO



MANUAL DE USO DA MARCA

CÂMARA MUNICIPAL DE CRUZEIRO

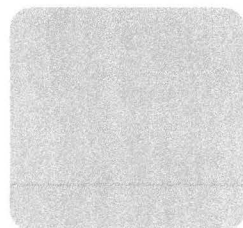
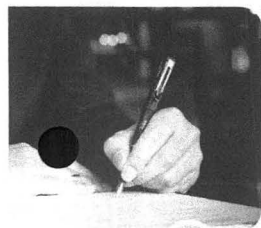
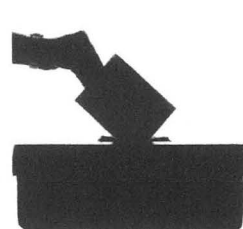
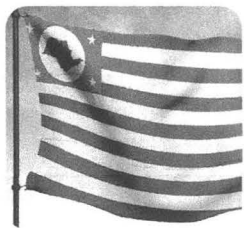

07
1991

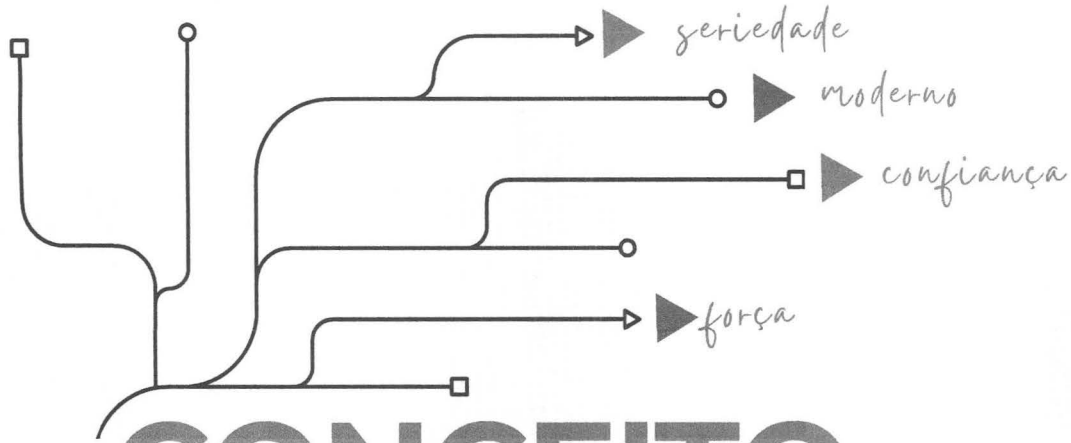

CONCEITO

Folha Nº	08
Rubrica	JRFF



PROPÓSITO



A identidade visual da **Câmara Municipal de Cruzeiro** reflete seriedade, confiança e força institucional. Com uma estética moderna e sólida, fortalece a presença do Legislativo, valoriza o compromisso com a cidade e aproxima a Câmara da população, transmitindo respeito, credibilidade e evolução.

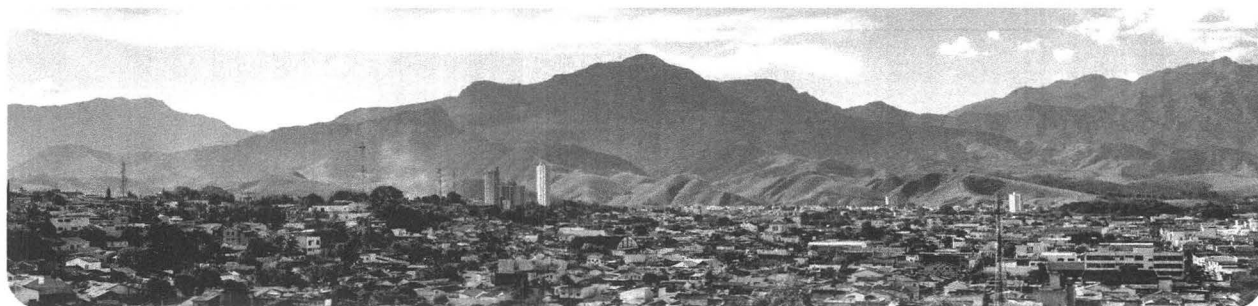

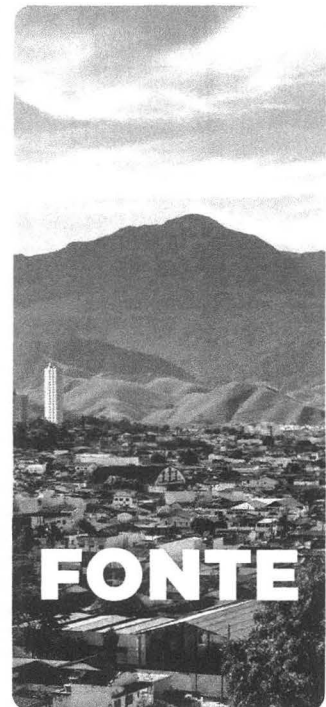
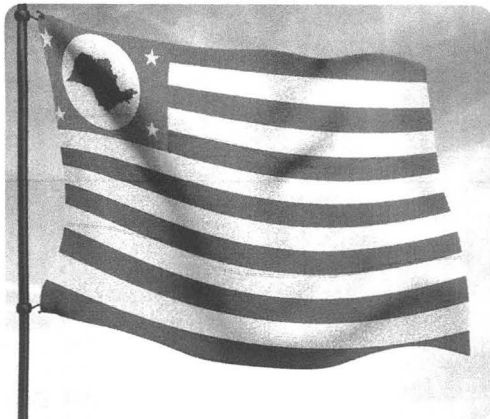

Folha N°	10
Rubrica	Font

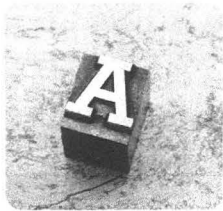

Tipografia Oficial – **MONTERRAT**

A fonte Montserrat foi escolhida por sua aparência moderna, limpa e institucional.

Sua estrutura geométrica transmite seriedade, clareza e estabilidade, qualidades essenciais para uma instituição pública.

Além disso, é uma tipografia versátil, com ótima leitura tanto em ambientes digitais quanto impressos, permitindo aplicação consistente em todos os materiais da Câmara.

EXEMPLO

abcdefghijklmnopqrstuvwxyz
 ABCDEFGHIJKLMNOPQRSTUVWXYZ
 0123456789*@#

PESOS

EXEMPLO EXEMPLO
 EXEMPLO EXEMPLO
 EXEMPLO EXEMPLO
 EXEMPLO EXEMPLO
 EXEMPLO EXEMPLO
 EXEMPLO EXEMPLO
 EXEMPLO EXEMPLO

COMPOSIÇÃO

TÍTULO
SUBTÍTULO
 DESCRIÇÃO
 TEXTO

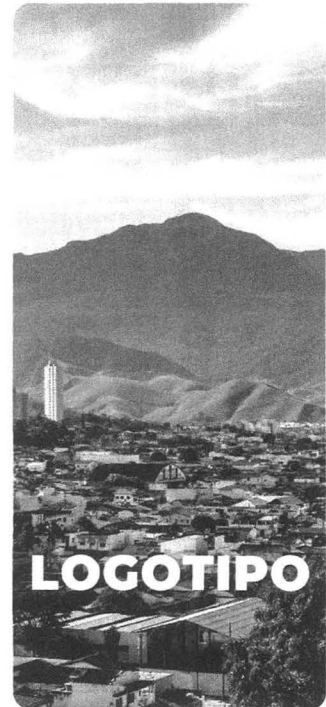
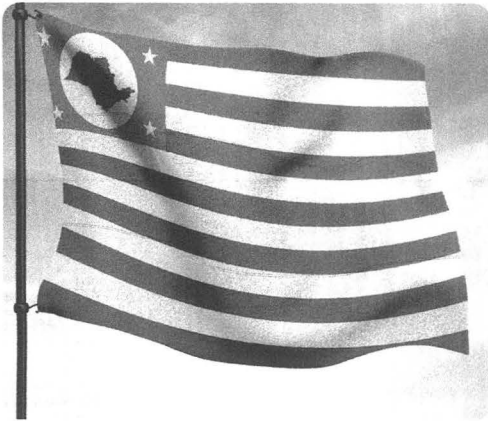

Folha Nº	12
Rubrica	<i>Steff.</i>

Atualização do Brasão e Criação da Logomarca Oficial

A atualização da identidade visual respeita a tradição e os elementos históricos do brasão da Câmara Municipal de Cruzeiro, preservando sua essência e simbologia original.

A modernização foi necessária para adaptá-lo aos padrões contemporâneos de comunicação institucional, garantindo legibilidade, consistência visual e aplicação versátil em diferentes plataformas.

Pela primeira vez, a Câmara passa a contar com uma logomarca oficial, que integra o brasão com uma tipografia moderna e padronizada, criando uma identidade sólida, reconhecível e alinhada com os princípios de seriedade, força e representatividade pública.

ANTIGA



NOVA



ATUALIZAÇÃO

Folha Nº	13
Rubrica	<i>[Handwritten Signature]</i>



BRASÃO

Folha Nº	14
Rubrica	<i>[Handwritten Signature]</i>

CÂMARA MUNICIPAL DE
CRUZEIRO

LOGOTIPO

Folha Nº	15
Rubrica	JRAT.

VERSÃO VERTICAL



CÂMARA MUNICIPAL DE
CRUZEIRO

COMPOSIÇÃO DA MARCA

Folha Nº	16
Rubrica	<i>[Handwritten Signature]</i>

VERSÃO HORIZONTAL



CÂMARA MUNICIPAL DE
CRUZEIRO

COMPOSIÇÃO DA MARCA

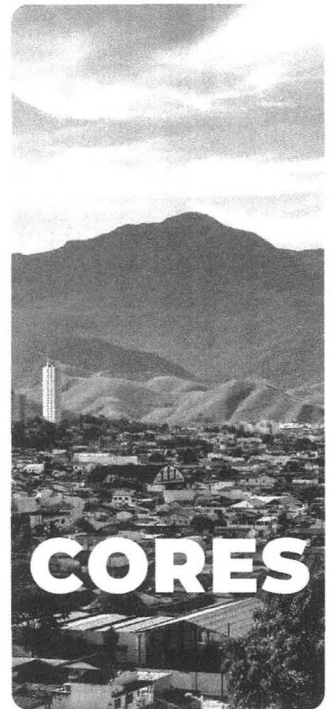
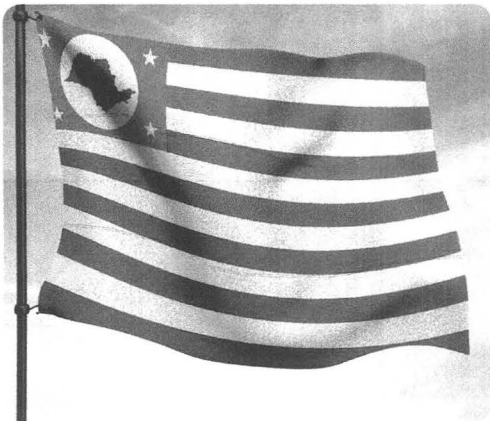

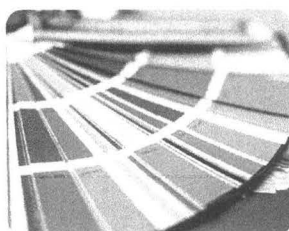

CORES

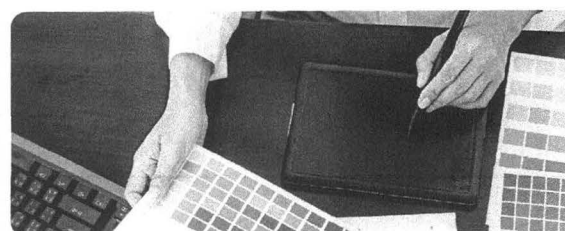

A identidade visual da Câmara Municipal de Cruzeiro utiliza cores que reforçam os valores de seriedade, confiança, modernidade e força institucional.

Cores Principais:

- Azul (#004983): cor institucional principal, transmite estabilidade e seriedade.
- Dourado (#E59C00): representa força e destaque com sofisticação.
- Cinza Claro (#E6E4E1): base neutra que garante leveza e equilíbrio.



#004983



#E59C00

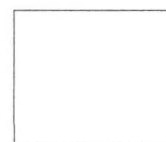

#E6E4E1

Cores Complementares:

- Vermelho (#CE0000): usada com moderação para sinalizações e destaques.
- Cinza Escuro (#5A5A5F): apoio visual e contraste elegante.
- Preto (#000000): funcional, aplicado em textos e elementos técnicos.



#CE0000



#5A5A5F



#000000



ESTUDO DE COR

Folha N°	20
Rubrica	5/11

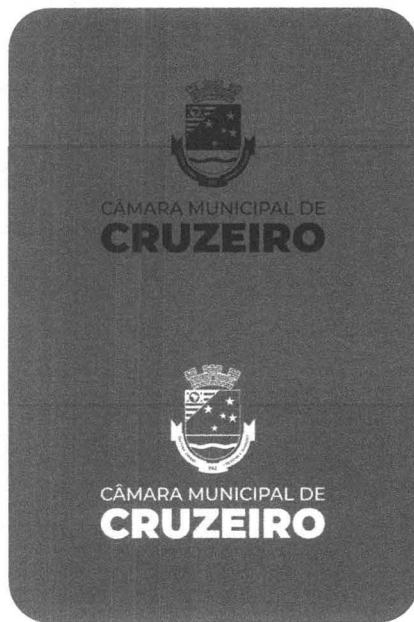

APLICAÇÃO MONOCROMÁTICA

Folha Nº	21
Rubrica	<i>[Handwritten Signature]</i>

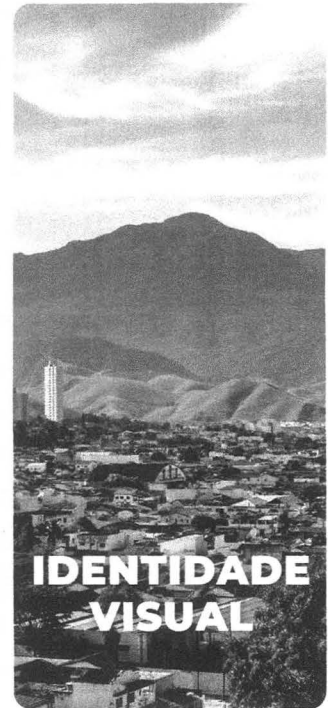
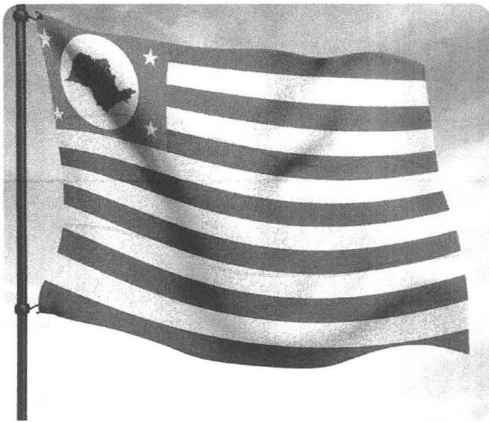

Estilo: "Geometric Modular Pattern"

(em português: padrão geométrico modular)

É um sistema visual baseado na repetição e rotação de formas geométricas simples (círculos, quadrados, meios círculos, etc.) que formam composições visuais equilibradas. Esse estilo é muito usado em identidades modernas e institucionais.

Justificativa do uso:

O padrão visual desenvolvido para a identidade da Câmara Municipal de Cruzeiro é baseado em formas geométricas modulares. Essa escolha reforça os pilares da marca: seriedade, força, confiança e modernidade.

Inspirado no design sistêmico e na estética racional da Bauhaus, o padrão transmite organização, estabilidade e continuidade, características essenciais para uma instituição pública.

Conceito:

A composição é formada por elementos como círculos, semicírculos e retângulos, organizados em grade. Esses módulos fazem referência à construção coletiva, à estrutura democrática e à pluralidade, refletindo a atuação do Legislativo de forma visual.

Recomendações:

- Evitar o uso excessivo ou com cores fora da identidade.
- Não aplicar por cima do brasão ou da logomarca.
- Manter sempre a regularidade dos módulos, respeitando alinhamento e proporção.

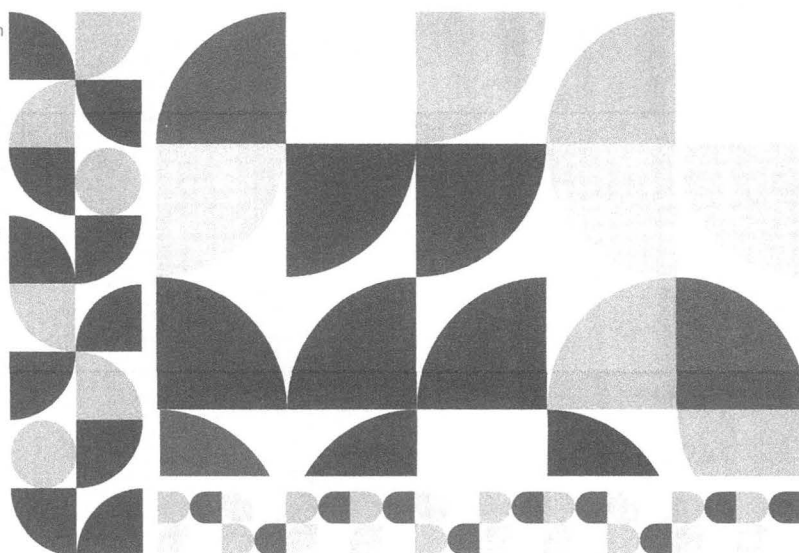

PADRÕES - (GEOMÉTRICO MODULAR)

Folha Nº	23
rubrica	JRM

EXEMPLOS:

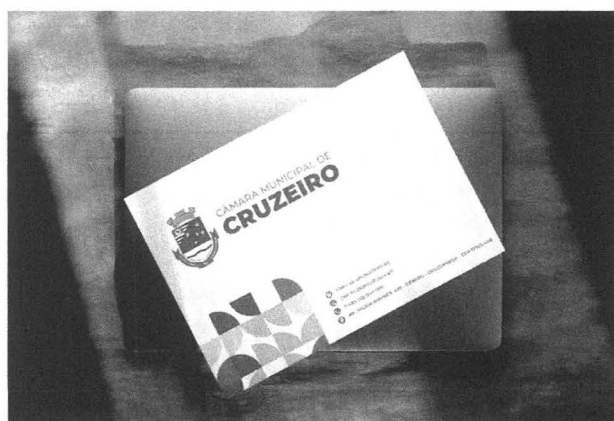

Folha N°	24
Rubrica	<i>[Handwritten Signature]</i>



CÂMARA MUNICIPAL DE
CRUZEIRO

OBRIGADO PELA LEITURA

DIRETOR RESPONSÁVEL DE CRIAÇÃO: **PEDRO VITOR RIBEIRO**

COORDENADOR DE COMUNICAÇÃO: **MIGUEL ADILSON DE OLIVEIRA JUNIOR**

GESTÃO 2025/2026: **VEREADOR PAULO FILIPE DA SILVA ALMEIDA**
(PRESIDENTE DA CÂMARA MUNICIPAL DE CRUZEIRO)



Câmara Municipal de Cruzeiro

~ Estado de São Paulo ~



SOLICITAÇÃO DE ORÇAMENTO/2025

Solicito a Vossa Senhoria que envie o orçamento conforme descrição, especificação e quantitativo dos itens na tabela, com número do CNPJ de vossa empresa, e-mail e/ou telefone e responsável. O orçamento deverá ser enviado por **via e-mail** ou presencialmente até o **dia 21 de julho de 2025**. É condição imprescindível que a empresa que irá fornecer os produtos para a Câmara Municipal que tenha **Nota Fiscal Eletrônica e Boleto bancário**.

1. Descrição, especificação e quantitativo:

Item	Objeto	Qtde	Valor unitário	Valor total
1	Pasta institucional personalizada, formato fechado 297mm x 420mm (A3), com bolsa interna. Impressão colorida (4x0) em papel couchê brilho 300g, com aplicação de verniz total na face externa. Acabamento de corte e dobra com qualidade gráfica profissional. Finalidade: Apresentação e entrega de documentos em sessões, reuniões, eventos e ações oficiais.	250 (unidades)		
2	Envelope branco personalizado, impresso em policromia (4x4), formato 240mm x 340mm. Produzido em papel sulfite 90g, com colagem lateral e aba adesiva. Finalidade: Envio de documentos oficiais de médio porte com padronização visual e identificação da Câmara.	500 (unidades)		
3	Envelope kraft personalizado, impressão em 1 cor (1x0), formato 240mm x 340mm. Papel kraft natural 80g, com aba adesiva e colagem lateral. Finalidade: Transporte de documentos institucionais com apresentação sóbria e resistência estrutural.	1.000 (unidades)		



Câmara Municipal de Cruzeiro

Estado de São Paulo



4	Envelope padrão ofício, impressão personalizada em policromia (4x4), formato 114mm x 229mm. Produzido em papel sulfite branco 90g, com colagem lateral e aba adesiva. Finalidade: Uso administrativo rotineiro para correspondência oficial, ofícios e comunicações internas/externas.	1.000 (unidades)		
---	--	---------------------	--	--

1. Valor unitário e total do produto;
2. O orçamento deverá ser enviado por e-mail, até o dia 21 de julho de 2025, atadm@cmcruzeiro.sp.gov.br e tiagoreis@cmcruzeiro.sp.gov.br.
3. Validade do orçamento: 60 dias uteis;
4. Prazo de entrega: 15 dias uteis;
5. Condição de pagamento:
 - 7 dias úteis após a entrega, mediante nota fiscal eletrônica e boleto bancário.
 - DECRETO N° 135, DE 16 DE AGOSTO DE 2023. "DISPÕE SOBRE: RETENÇÃO DO IMPOSTO DE RENDA NOS PAGAMENTOS EFETUADOS PELOS ÓRGÃOS DA ADMINISTRAÇÃO PÚBLICA MUNICIPAL DIRETA, AUTARQUIAS E CÂMARA MUNICIPAL PELO FORNECIMENTO DE BENS E SERVIÇOS".
 - **Parágrafo único:** As retenções serão efetuadas a partir do primeiro dia útil do mês de setembro de 2023, sobre qualquer forma de pagamento, inclusive os pagamentos antecipados por conta de fornecimento de bens ou de prestação de serviços para entrega futura.
6. Condições gerais:
 - O orçamento deverá ser enviado com o logotipo da empresa, CNPJ, endereço, telefone, e-mail com o nome do responsável.

Cruzeiro, 16 de julho de 2025.

Thiago Reis da Silva

atadm@cmcruzeiro.sp.gov.br

De: atadm@cmcruzeiro.sp.gov.br
Enviado em: quarta-feira, 16 de julho de 2025 16:58
Para: 'tiagoreis@cmcruzeiro.sp.gov.br'; 'compras2@cmcruzeiro.sp.gov.br'
Assunto: ENC: Enviando email: MANUAL DE USO DA MARCA.pdf, SOLICITAÇÃO DE ORÇAMENTO.docx - ENVELOPES CÂMARA MUNICIPAL DE CRUZEIRO.docx
Anexos: MANUAL DE USO DA MARCA.pdf; SOLICITAÇÃO DE ORÇAMENTO.docx - ENVELOPES CÂMARA MUNICIPAL DE CRUZEIRO.docx

Controle:

Destinatário	Entrega	Ler
'tiagoreis@cmcruzeiro.sp.gov.br'		
'compras2@cmcruzeiro.sp.gov.br'		
'lucio.claudio.guimar@terra.com.br'		
'l Luiz.gustavo@yasutaka.com.br'		
'speedycopycruzeiro@gmail.com'		
'contato@crieaki.com'		
'sandro@brithe-grafica.com.br'	Falhou: 16/07/2025 16:58	
Tiago Reis Silva		Lida: 16/07/2025 17:58
compras2@cmcruzeiro.sp.gov.br		Lida: 23/07/2025 17:11

Prezado(a) Senhor (a),

Solicito a Vossa Senhoria, que envie orçamento conforme descrição e quantitativo da solicitação de orçamento e manual de uso de marca em anexo.

O orçamento deverá ser enviado para os e-mails: tiagoreis@cmcruzeiro.sp.gov.br e atadm@cmcruzeiro.sp.gov.br até o dia 21 de julho de 2025, em papel timbrado com número do CNPJ de vossa empresa, e-mail, telefone e assinatura do responsável.

Estamos à disposição para dirimir quaisquer dúvidas.

Atenciosamente,

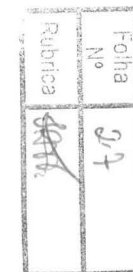

Maria Elizabeth

Thiago Reis

Sua mensagem está pronta para ser enviada com o seguinte arquivo ou link anexo:

MANUAL DE USO DA MARCA.pdf

SOLICITAÇÃO DE ORÇAMENTO.docx - ENVELOPES CÂMARA MUNICIPAL DE CRUZEIRO.docx

Folha No	28
Rubrica	TRR

atadm@cmcruzeiro.sp.gov.br

De: atadm@cmcruzeiro.sp.gov.br
Enviado em: quarta-feira, 16 de julho de 2025 17:09
Para: 'sandro@brithografica.com.br'
Assunto: ENC: Enviando email: MANUAL DE USO DA MARCA.pdf, SOLICITAÇÃO DE ORÇAMENTO.docx - ENVELOPES CÂMARA MUNICIPAL DE CRUZEIRO.docx
Anexos: MANUAL DE USO DA MARCA.pdf; SOLICITAÇÃO DE ORÇAMENTO.docx - ENVELOPES CÂMARA MUNICIPAL DE CRUZEIRO.docx

-----Mensagem original-----

De: atadm@cmcruzeiro.sp.gov.br <atadm@cmcruzeiro.sp.gov.br> Enviada em: quarta-feira, 16 de julho de 2025 16:58
Para: 'tiagoreis@cmcruzeiro.sp.gov.br' <tiagoreis@cmcruzeiro.sp.gov.br>; 'compras2@cmcruzeiro.sp.gov.br' <compras2@cmcruzeiro.sp.gov.br>
Assunto: ENC: Enviando email: MANUAL DE USO DA MARCA.pdf, SOLICITAÇÃO DE ORÇAMENTO.docx - ENVELOPES CÂMARA MUNICIPAL DE CRUZEIRO.docx

Prezado(a) Senhor (a),

Solicito a Vossa Senhoria, que envie orçamento conforme descrição e quantitativo da solicitação de orçamento e manual de uso de marca em anexo.

O orçamento deverá ser enviado para os e-mails: tiagoreis@cmcruzeiro.sp.gov.br e atadm@cmcruzeiro.sp.gov.br até o dia 21 de julho de 2025, em papel timbrado com número do CNPJ de vossa empresa, e-mail, telefone e assinatura do responsável.

Estamos à disposição para dirimir quaisquer dúvidas.

Atenciosamente,

Maria Elizabeth



Thiago Reis

Sua mensagem está pronta para ser enviada com o seguinte arquivo ou link anexo:

MANUAL DE USO DA MARCA.pdf

SOLICITAÇÃO DE ORÇAMENTO.docx - ENVELOPES CÂMARA MUNICIPAL DE CRUZEIRO.docx

Rubrica	Folha Nº
	30

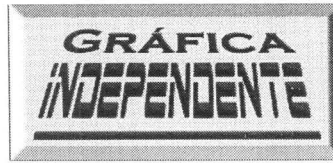

"As grandes Idéias começam aqui"

ORÇAMENTO

Cruzeiro, 16 de Julho de 2025

À
Camara Municipal de Cruzeiro

Att. – Shirley / Pedro

Conforme contato estamos apresentando nossos preços na tabela abaixo.

Item	Descrição do produto	Quantidade	Preço Total
01	Pasta para Documentos com bolsa, em papel couche brilho 300gr, medindo 297 mm x 420 mm (aberta), 4 x 0, com verniz	250 unid.	R\$ 3.700,00
02	Envelope branco 240 mm x 340 mm, 4 x 4, em papel sulfite 90 gr	500 unid.	R\$ 2.200,00
03	Envelope Kraft natural, medindo 240 mm x 340mm, em papel kraft 80 gr, 1 x 0	1000 unid	R\$ 1.625,00
04	Envelope oficio, medindo 114 mmx 229 mm, 4 x 4, em papel sulfite 90 gr	1000 unid	R\$ 1.500,00

Observações a serem consideradas:

- 1.- Prazo de Entrega: 10 dias a partir da aprovação da arte e do Pedido de Compra
- 2.- Condições de Pagamento: 50% no ato do pedido e 50% na entrega

Certo de estar fornecendo o melhor preço, ficamos a disposição para quaisquer esclarecimentos.

Atenciosamente,

Lúcio C. Cotrim Guimarães
Diretor Vendas
Tel. – (12) 9 9777 7607
Escritório – (12) 3145 7484
Fábrica – (12) 3145 2574

Favor autorizar esta proposta:

Ass. do Cliente: _____

Data: ____/____/____



Câmara Municipal de Cruzeiro

Estado de São Paulo

Folha Nº	32
Rubrica	RAY

SOLICITAÇÃO DE ORÇAMENTO/2025

Solicito a Vossa Senhoria que envie o orçamento conforme descrição, especificação e quantitativo dos itens na tabela, com número do CNPJ de vossa empresa, e-mail e/ou telefone e responsável. O orçamento deverá ser enviado por **via e-mail** ou presencialmente até o **dia 21 de julho de 2025**. É condição imprescindível que a empresa que irá fornecer os produtos para a Câmara Municipal que tenha **Nota Fiscal Eletrônica e Boleto bancário**.

1. Descrição, especificação e quantitativo:

Item	Objeto	Qtde	Valor unitário	Valor total
1	Pasta institucional personalizada, formato fechado 297mm x 420mm (A3), com bolsa interna. Impressão colorida (4x0) em papel couchê brilho 300g, com aplicação de verniz total na face externa. Acabamento de corte e dobra com qualidade gráfica profissional. Finalidade: Apresentação e entrega de documentos em sessões, reuniões, eventos e ações oficiais.	250 (unidades)		
2	Envelope branco personalizado, impresso em policromia (4x4), formato 240mm x 340mm. Produzido em papel sulfite 90g, com colagem lateral e <u>aba adesiva</u> . Finalidade: Envio de documentos oficiais de médio porte com padronização visual e identificação da Câmara.	500 (unidades)		
3	Envelope kraft personalizado, impressão em 1 cor (1x0), formato 240mm x 340mm. Papel kraft natural 80g, com aba adesiva e colagem lateral. Finalidade: Transporte de documentos institucionais com apresentação sóbria e resistência estrutural.	1.000 (unidades)		



Câmara Municipal de Cruzeiro

~ Estado de São Paulo ~



4	Envelope padrão ofício, impressão personalizada em policromia (4x4), formato 114mm x 229mm. Produzido em papel sulfite branco 90g, com colagem lateral e aba adesiva. Finalidade: Uso administrativo rotineiro para correspondência oficial, ofícios e comunicações internas/externas.	1.000 (unidades)		
---	--	---------------------	--	--

1. Valor unitário e total do produto;
2. O orçamento deverá ser enviado por e-mail, até o dia 21 de julho de 2025, atadm@cmcruzeiro.sp.gov.br e tiagoreis@cmcruzeiro.sp.gov.br.
3. Validade do orçamento: 60 dias uteis;
4. Prazo de entrega: 15 dias uteis;
5. Condição de pagamento:
 - 7 dias úteis após a entrega, mediante nota fiscal eletrônica e boleto bancário.
 - DECRETO N° 135, DE 16 DE AGOSTO DE 2023. "DISPÕE SOBRE: RETENÇÃO DO IMPOSTO DE RENDA NOS PAGAMENTOS EFETUADOS PELOS ÓRGÃOS DA ADMINISTRAÇÃO PÚBLICA MUNICIPAL DIRETA, AUTARQUIAS E CÂMARA MUNICIPAL PELO FORNECIMENTO DE BENS E SERVIÇOS".
 - **Parágrafo único:** As retenções serão efetuadas a partir do primeiro dia útil do mês de setembro de 2023, sobre qualquer forma de pagamento, inclusive os pagamentos antecipados por conta de fornecimento de bens ou de prestação de serviços para entrega futura.
6. Condições gerais:
 - O orçamento deverá ser enviado com o logotipo da empresa, CNPJ, endereço, telefone, e-mail com o nome do responsável.

Cruzeiro, 16 de julho de 2025.

Thiago Reis da Silva



REPÚBLICA FEDERATIVA DO BRASIL
CADASTRO NACIONAL DA PESSOA JURÍDICA

Folha Nº	34
Rubrica	JRRL

NÚMERO DE INSCRIÇÃO 08.308.210/0001-53 MATRIZ	COMPROVANTE DE INSCRIÇÃO E DE SITUAÇÃO CADASTRAL	DATA DE ABERTURA 10/08/2006
--	---	---------------------------------------

NOME EMPRESARIAL COTRIM GUIMARAES E FERRAZ RIBEIRO GRAFICA LTDA

TÍTULO DO ESTABELECIMENTO (NOME DE FANTASIA) GRAFICA INDEPENDENTE	PORTE ME
---	--------------------

CÓDIGO E DESCRIÇÃO DA ATIVIDADE ECONÔMICA PRINCIPAL 58.29-8-00 - Edição integrada à impressão de cadastros, listas e de outros produtos gráficos
--

CÓDIGO E DESCRIÇÃO DAS ATIVIDADES ECONÔMICAS SECUNDÁRIAS 17.41-9-02 - Fabricação de produtos de papel, cartolina, papel cartão e papelão ondulado para uso comercial e de escritório, exceto formulário contínuo 58.19-1-00 - Edição de cadastros, listas e de outros produtos gráficos

CÓDIGO E DESCRIÇÃO DA NATUREZA JURÍDICA 206-2 - Sociedade Empresária Limitada

LOGRADOURO R JOSE ANTONIO RIBEIRO TETAL	NÚMERO 53	COMPLEMENTO *****
---	---------------------	-----------------------------

CEP 12.730-450	BAIRRO/DISTRITO VISTA ALEGRE	MUNICÍPIO CRUZEIRO	UF SP
--------------------------	--	------------------------------	-----------------

ENDEREÇO ELETRÔNICO lucio.claudio.guimar@terra.com.br	TELEFONE (12) 9702-6729
---	-----------------------------------

ENTE FEDERATIVO RESPONSÁVEL (EFR) *****

SITUAÇÃO CADASTRAL ATIVA	DATA DA SITUAÇÃO CADASTRAL 10/08/2006
------------------------------------	---

MOTIVO DE SITUAÇÃO CADASTRAL

SITUAÇÃO ESPECIAL *****	DATA DA SITUAÇÃO ESPECIAL *****
-----------------------------------	---

Aprovado pela Instrução Normativa RFB nº 2.119, de 06 de dezembro de 2022.

Emitido no dia **21/07/2025** às **15:44:55** (data e hora de Brasília).

Página: 1/1

FICHA CADASTRAL SIMPLIFICADA

NESTA FICHA CADASTRAL SIMPLIFICADA, AS INFORMAÇÕES DOS QUADROS "EMPRESA", "CAPITAL", "ENDEREÇO", "OBJETO SOCIAL" E "TITULAR/SÓCIOS/DIRETORIA" REFEREM-SE À SITUAÇÃO ATUAL DA EMPRESA, NA DATA DE EMISSÃO DESTES DOCUMENTOS.

A SEGUIR, SÃO INFORMADOS OS EXTRATOS DOS CINCO ÚLTIMOS ARQUIVAMENTOS REALIZADOS, SE HOUVER.

A AUTENTICIDADE DESTA FICHA CADASTRAL SIMPLIFICADA PODERÁ SER CONSULTADA NO SITE WWW.JUCESPPONLINE.SP.GOV.BR, MEDIANTE O CÓDIGO DE AUTENTICIDADE INFORMADO AO FINAL DESTES DOCUMENTOS.

PARA OBTER O HISTÓRICO COMPLETO DA EMPRESA, CONSULTE A FICHA CADASTRAL COMPLETA.

EMPRESA		
COTRIM GUIMARAES E FERRAZ RIBEIRO GRAFICA LTDA		
		TIPO: SOCIEDADE LIMITADA (M.E.)
NIRE MATRIZ	DATA DA CONSTITUIÇÃO	EMISSÃO
35228610477	20/08/2014	21/07/2025 15:44:19
INÍCIO DE ATIVIDADE	CNPJ	INSCRIÇÃO ESTADUAL
10/08/2006	08.308.210/0001-53	

CAPITAL
R\$ 80.000,00 (OITENTA MIL REAIS)

ENDEREÇO		
LOGRADOURO: RUA JOSE ANTONIO RIBEIRO TETAL	NÚMERO: 53	
BAIRRO: ITAGACABA	COMPLEMENTO:	
MUNICÍPIO: CRUZEIRO	CEP: 12730-450	UF: SP

OBJETO SOCIAL
EDIÇÃO INTEGRADA À IMPRESSÃO DE CADASTROS, LISTAS E OUTROS PRODUTOS GRÁFICOS EDIÇÃO DE CADASTROS, LISTAS E OUTROS PRODUTOS GRÁFICOS

TITULAR / SÓCIOS / DIRETORIA
LUCIO CLAUDIO COTRIM GUIMARAES, RAÇA/COR: NÃO DECLARADA., NACIONALIDADE BRASILEIRA, CPF: 976.321.558-72, RG/RNE: 8364970 - SP, RESIDENTE À RUA JOAO NOVAES, 499, CENTRO, CRUZEIRO - SP, CEP 12701-270, OCUPANDO O CARGO DE SÓCIO E ADMINISTRADOR, ASSINANDO PELA EMPRESA. COM VALOR DE PARTICIPAÇÃO NA SOCIEDADE DE \$ 65.000,00.
REGIS ALEXANDRE DA COSTA FERRAZ RIBEIRO, RAÇA/COR: NÃO DECLARADA., NACIONALIDADE BRASILEIRA, CPF: 322.254.108-60, RG/RNE: 419031698 - SP, RESIDENTE À RUA SAO PEDRO, 20, JARDIM MAVISOU, LAVRINHAS - SP, CEP 12760-000, OCUPANDO O CARGO DE SÓCIO. COM VALOR DE PARTICIPAÇÃO NA SOCIEDADE DE \$ 15.000,00

5 ÚLTIMOS ARQUIVAMENTOS
SESSÃO: 20/08/2014
TRANSFORMADA DE NIRE 35121585700.

INCLUSÃO DE CNPJ 08.308.210/0001-53

NUM.DOC: 787.269/14-1 SESSÃO: 20/08/2014

REGISTRO DA DECLARAÇÃO DE ENQUADRAMENTO DE MICROEMPRESA (ME).

Folha Nº	36
Rubrica	SP

FIM DAS INFORMAÇÕES PARA NIRE: 35228610477
DATA DA ÚLTIMA ATUALIZAÇÃO DA BASE DE DADOS: 20/07/2025



Ficha Cadastral Simplificada. Documento certificado por JUNTA COMERCIAL DO ESTADO DE SÃO PAULO. A Junta Comercial do Estado de São Paulo, garante a autenticidade deste documento quando visualizado diretamente no portal www.jucesponline.sp.gov.br sob o número de autenticidade 272478020, segunda-feira, 21 de julho de 2025 às 15:44:19.



Folha Nº	37
Rubrica	<i>[Handwritten Signature]</i>

Cruzeiro, 23 de Julho de 2025.

PRAZO DE ENTREGA: 30 dias

VALIDADE DA PROPOSTA: 15 dias

FORMA DE PAGAMENTO: À vista

A handwritten signature in cursive script, likely belonging to the representative of Speedy Copy.

SPEEDY COPY COPIADORAS
E CÓPIAS LTDA - ME
CNPJ: 05.032.402/0001-91

À Camara Municipal de Cruzeiro

SOLICITAÇÃO DE ORÇAMENTO/2025

Objeto	Quantidade	Valor total
Pasta institucional personalizada, formato fechado 297mm x 420mm (A3), com bolsa interna. Impressão colorida (4x0) em papel couchê brilho 300g, com aplicação de verniz total na face externa. Acabamento de corte e dobra com qualidade gráfica profissional. Finalidade: Apresentação e entrega de documentos em sessões, reuniões, eventos e ações oficiais.	250 (unidades)	R\$4.372,50
Envelope branco personalizado, impresso em policromia (4x0), formato 240mm x 340mm. Produzido em papel sulfite 90g, com colagem lateral e aba adesiva. Finalidade: Envio de documentos oficiais de médio porte com padronização visual e identificação da Câmara.	500 (unidades)	R\$2.675,00
Envelope Reciclado personalizado, impressão em 1 cor (1x0), formato 240mm x 340mm. Papel kraft natural 80g, SEM aba adesiva e colagem lateral. Finalidade: Transporte de documentos institucionais com apresentação sóbria e resistência estrutural.	1.000 (unidades)	R\$1.716,00
Envelope padrão officio, impressão personalizada em policromia (4x0), formato 114mm x 229mm. Produzido em papel sulfite branco 90g, com colagem lateral e aba adesiva. Finalidade: Uso administrativo rotineiro para correspondência oficial, ofícios e comunicações internas/externas.	1.000 (unidades)	R\$2.295,00
	TOTAL	11.058,50



REPÚBLICA FEDERATIVA DO BRASIL
CADASTRO NACIONAL DA PESSOA JURÍDICA

Folha N°	39
Rubrica	874

NÚMERO DE INSCRIÇÃO 05.032.402/0001-91 MATRIZ	COMPROVANTE DE INSCRIÇÃO E DE SITUAÇÃO CADASTRAL	DATA DE ABERTURA 14/03/2002
--	---	---------------------------------------

NOME EMPRESARIAL SPEEDY COPY SOLUCOES EM IMPRESSAO LTDA

TÍTULO DO ESTABELECIMENTO (NOME DE FANTASIA) *****	PORTE ME
---	--------------------

CÓDIGO E DESCRIÇÃO DA ATIVIDADE ECONÔMICA PRINCIPAL 95.11-8-00 - Reparação e manutenção de computadores e de equipamentos periféricos

CÓDIGO E DESCRIÇÃO DAS ATIVIDADES ECONÔMICAS SECUNDÁRIAS 18.13-0-01 - Impressão de material para uso publicitário 18.13-0-99 - Impressão de material para outros usos 18.22-9-01 - Serviços de encadernação e plastificação 47.21-1-04 - Comércio varejista de doces, balas, bombons e semelhantes 47.51-2-01 - Comércio varejista especializado de equipamentos e suprimentos de informática 47.55-5-02 - Comercio varejista de artigos de armarinho 47.61-0-03 - Comércio varejista de artigos de papelaria 47.63-6-01 - Comércio varejista de brinquedos e artigos recreativos 62.09-1-00 - Suporte técnico, manutenção e outros serviços em tecnologia da informação 77.33-1-00 - Aluguel de máquinas e equipamentos para escritórios 82.19-9-01 - Fotocópias 82.99-7-03 - Serviços de gravação de carimbos, exceto confecção 95.21-5-00 - Reparação e manutenção de equipamentos eletroeletrônicos de uso pessoal e doméstico
--

CÓDIGO E DESCRIÇÃO DA NATUREZA JURÍDICA 206-2 - Sociedade Empresária Limitada

LOGRADOURO AV DR. PEIXOTO DE CASTRO	NÚMERO 405	COMPLEMENTO *****
---	----------------------	----------------------

CEP 12.606-580	BAIRRO/DISTRITO VILA ZELIA	MUNICÍPIO LORENA	UF SP
--------------------------	--------------------------------------	----------------------------	-----------------

ENDEREÇO ELETRÔNICO	TELEFONE
---------------------	----------

ENTE FEDERATIVO RESPONSÁVEL (EFR) *****
--

SITUAÇÃO CADASTRAL ATIVA	DATA DA SITUAÇÃO CADASTRAL 06/09/2003
------------------------------------	---

MOTIVO DE SITUAÇÃO CADASTRAL

SITUAÇÃO ESPECIAL *****	DATA DA SITUAÇÃO ESPECIAL *****
----------------------------	------------------------------------

Aprovado pela Instrução Normativa RFB nº 2.119, de 06 de dezembro de 2022.

Emitido no dia **23/07/2025** às **18:02:39** (data e hora de Brasília).

Página: 1/1

São Paulo, 21 de julho de 2025

À
CÂMARA MUNICIPAL DE CRUZEIRO

Conforme vossa solicitação segue abaixo nossas condições de fornecimento do(s) seguinte(s) item(ns) abaixo:

PASTA COM BOLSA – Quantidade 250 pastas nas medidas (fechada) 420x297 mm em papel tríplex 300 gramas; impresso 4x0 cores. Acabamentos: colagem da bolsa, corte e vinco, faca especial. Com Verniz

250 pastas valor total R\$ 3.100,00

ENVELOPE KRAFT NATURAL – Quantidade 1.000 envelopes nas medidas 24x34 cm em papel kraft natural 90 gramas; impresso 1x0 cor.

1.000 envelopes valor total R\$ 1.450,00

ENVELOPE OFÍCIO – Quantidade 1.000 envelopes nas medidas 114x229 mm em papel offset 90 gramas; impresso 1x4 cores; corte e vinco e colagem

1.000 envelopes valor total R\$ 1.500,00

ENVELOPE GRANDE – Quantidade 500 envelopes nas medidas 24x34 cm em papel offset 120 gramas; impresso 1x4 cores; corte e vinco e colagem.

500 envelopes valor total R\$ 1.450,00

Condição de Pagto. 50% no pedido / 50% na entrega

Validade da Proposta: 07 dias

Prazo de Entrega: 15 dias

Representante: **Sandro João**

Sem mais para o momento, colocamo-nos a disposição para eventuais esclarecimentos.

Folha Nº	41
Rúbrica	SAA

FICHA CADASTRAL SIMPLIFICADA

NESTA FICHA CADASTRAL SIMPLIFICADA, AS INFORMAÇÕES DOS QUADROS "EMPRESA", "CAPITAL", "ENDEREÇO", "OBJETO SOCIAL" E "TITULAR/SÓCIOS/DIRETORIA" REFEREM-SE À SITUAÇÃO ATUAL DA EMPRESA, NA DATA DE EMISSÃO DESTA DOCUMENTO.

A SEGUIR, SÃO INFORMADOS OS EXTRATOS DOS CINCO ÚLTIMOS ARQUIVAMENTOS REALIZADOS, SE HOUVER.

A AUTENTICIDADE DESTA FICHA CADASTRAL SIMPLIFICADA PODERÁ SER CONSULTADA NO SITE WWW.JUCESPPONLINE.SP.GOV.BR, MEDIANTE O CÓDIGO DE AUTENTICIDADE INFORMADO AO FINAL DESTA DOCUMENTO.

PARA OBTER O HISTÓRICO COMPLETO DA EMPRESA, CONSULTE A FICHA CADASTRAL COMPLETA.

EMPRESA		
DENOMINAÇÃO ATUAL: BRITHE GRAFICA LTDA		
DENOMINAÇÕES ANTERIORES: MAXXI GRAFICA E EDITORA LTDA -EPP MAXXI ARTES GRAFICAS LTDA		
TIPO: SOCIEDADE LIMITADA (E.P.P.)		
NIRE MATRIZ	DATA DA CONSTITUIÇÃO	EMIÇÃO
35220842697	27/07/2006	21/07/2025 15:30:02
INÍCIO DE ATIVIDADE	CNPJ	INSCRIÇÃO ESTADUAL
04/07/2006	08.390.859/0001-66	

CAPITAL
R\$ 50.000,00 (CINQUENTA MIL REAIS)

ENDEREÇO		
LOGRADOURO: RUA SALVADOR RODRIGUES NEGRAO	NÚMERO: 525	
BAIRRO: VILA MARARI	COMPLEMENTO:	
MUNICÍPIO: SAO PAULO	CEP: 04401-160	UF: SP

OBJETO SOCIAL
EDIÇÃO DE REVISTAS

TITULAR / SÓCIOS / DIRETORIA
CRISTINA CRUZ DOS SANTOS, RAÇA/COR: NÃO DECLARADA., NACIONALIDADE BRASILEIRA, CPF: 152.981.868-07, RESIDENTE À AVENIDA JOAO PEIXOTO VIEGAS, 195, ILHA 32, JARDIM CONSORCIO, SAO PAULO - SP, CEP 04437-000, OCUPANDO O CARGO DE SÓCIO E ADMINISTRADOR, ASSINANDO PELA EMPRESA. COM VALOR DE PARTICIPAÇÃO NA SOCIEDADE DE \$ 25.000,00.
SANDRO JOAO DOS SANTOS, RAÇA/COR: NÃO DECLARADA, NACIONALIDADE BRASILEIRA, CPF: 055.656.548-74, RG/RNE: 189324429 - SP, RESIDENTE À AVENIDA JOAO PEIXOTO VIEGAS, 195, ILHA 32, JARDIM CONSORCIO, SAO PAULO - SP, CEP 04437-000, OCUPANDO O CARGO DE SÓCIO E ADMINISTRADOR, ASSINANDO PELA EMPRESA. COM VALOR DE PARTICIPAÇÃO NA SOCIEDADE DE \$ 25.000,00.

NUM.DOC: 349.259/07-0 SESSÃO: 28/09/2007

ALTERAÇÃO DA ATIVIDADE ECONÔMICA / OBJETO SOCIAL DA SEDE PARA SERVIÇOS DE PRÉ-IMPRESSÃO, EDIÇÃO INTEGRADA À IMPRESSÃO DE CADASTROS, LISTAS E OUTROS PRODUTOS GRÁFICOS.

INCLUSÃO DE CNPJ 08.390.859/0001-66

CONSOLIDAÇÃO CONTRATUAL DA MATRIZ.

NUM.DOC: 119.279/10-1 SESSÃO: 09/04/2010

CAPITAL DA SEDE ALTERADO PARA \$ 50.000,00 (CINQUENTA MIL REAIS).

ALTERAÇÃO DO NOME EMPRESARIAL PARA MAXXI GRAFICA E EDITORA LTDA -EPP.

REDISTRIBUICAO DO CAPITAL DE CRISTINA CRUZ DOS SANTOS, NACIONALIDADE BRASILEIRA, RAÇA/COR: NÃO DECLARADA., CPF: 152.981.868-07, RESIDENTE À RUA SAVEIRO MERCADANTE, 53, APTO 23, VL CASTELO, SAO PAULO - SP, CEP 04438-150, NA SITUAÇÃO DE SÓCIO E ADMINISTRADOR, ASSINANDO PELA EMPRESA, COM VALOR DE PARTICIPAÇÃO NA SOCIEDADE DE \$ 49.500,00.

RETIRA-SE DA SOCIEDADE SANDRO JOAO DOS SANTOS, NACIONALIDADE BRASILEIRA, RAÇA/COR: NÃO DECLARADA., CPF: 055.656.548-74, RESIDENTE À RUA SAVERIO MERCADANTE, 53, AP 23 BL C, VILA CASTELO, SAO PAULO - SP, CEP 04438-150, NA SITUAÇÃO DE SÓCIO E ADMINISTRADOR, ASSINANDO PELA EMPRESA, COM VALOR DE PARTICIPAÇÃO NA SOCIEDADE DE \$ 5.000,00.

ADMITIDO SEBASTIAO DE LIMA INACIO, NACIONALIDADE BRASILEIRA, RAÇA/COR: NÃO DECLARADA., CPF: 010.680.644-04, RG/RNE: 50.467595-3 - RN, RESIDENTE À RUA SAVERIO MERCADANTE, 53, AP 23 BLOCO C, VILA DO CASTELO, SAO PAULO - SP, CEP 04438-150, NA SITUAÇÃO DE SÓCIO, COM VALOR DE PARTICIPAÇÃO NA SOCIEDADE DE \$ 500,00.

ALTERAÇÃO DA ATIVIDADE ECONÔMICA / OBJETO SOCIAL DA SEDE PARA EDIÇÃO DE REVISTAS.

CONSOLIDAÇÃO CONTRATUAL DA MATRIZ.

NUM.DOC: 124.713/13-0 SESSÃO: 26/03/2013

ALTERAÇÃO DO NOME EMPRESARIAL PARA BRITHE GRAFICA LTDA.

NUM.DOC: 391.392/18-9 SESSÃO: 04/09/2018

ENDEREÇO DA SEDE ALTERADO PARA RUA SALVADOR RODRIGUES NEGRAO, 525, VILA MARARI, SAO PAULO - SP, CEP 04401-160., DATADA DE: 23/08/2018.

CONSOLIDAÇÃO CONTRATUAL DA MATRIZ.

NUM.DOC: 261.462/23-4 SESSÃO: 30/06/2023

ALTERACAO DE SOCIOS/TITULAR/DIRETORIA: , DATADA DE: 17/05/2023.

ADMITIDO SANDRO JOAO DOS SANTOS, NACIONALIDADE BRASILEIRA, RAÇA/COR: NÃO DECLARADA, CPF: 055.656.548-74, RG/RNE: 18932442-9 - SP, RESIDENTE À AVENIDA JOAO PEIXOTO VIEGAS, 195, ILHA 32, JARDIM CONSORCIO, SAO PAULO - SP, CEP 04437-000, NA SITUAÇÃO DE SÓCIO E ADMINISTRADOR, ASSINANDO PELA EMPRESA, COM VALOR DE PARTICIPAÇÃO NA SOCIEDADE DE \$ 25.000,00.

REDISTRIBUICAO DO CAPITAL DE CRISTINA CRUZ DOS SANTOS, NACIONALIDADE BRASILEIRA, RAÇA/COR: NÃO DECLARADA., CPF: 152.981.868-07, RESIDENTE À AVENIDA JOAO PEIXOTO VIEGAS, 195, ILHA 32, JARDIM CONSORCIO, SAO PAULO - SP, CEP 04437-000, NA SITUAÇÃO DE SÓCIO E ADMINISTRADOR, ASSINANDO PELA EMPRESA, COM VALOR DE PARTICIPAÇÃO NA SOCIEDADE DE \$ 25.000,00.

RETIRA-SE DA SOCIEDADE SEBASTIAO DE LIMA INACIO, NACIONALIDADE BRASILEIRA, RAÇA/COR: NÃO DECLARADA., CPF: 010.680.644-04, RG/RNE: 50.467595-3 - RN, RESIDENTE À RUA SAVERIO MERCADANTE, 53, AP 23 BLOCO C, VILA DO CASTELO, SAO PAULO - SP, CEP 04438-150, NA SITUAÇÃO DE SÓCIO, COM VALOR DE PARTICIPAÇÃO NA SOCIEDADE DE \$ 500,00.

CONSOLIDAÇÃO CONTRATUAL DA MATRIZ.

FIM DAS INFORMAÇÕES PARA NIRE: 35220842697
DATA DA ÚLTIMA ATUALIZAÇÃO DA BASE DE DADOS: 20/07/2025

folha Nº	44
data	2025



REPÚBLICA FEDERATIVA DO BRASIL

CADASTRO NACIONAL DA PESSOA JURÍDICA

Folha Nº	45
Rubrica	SP

NÚMERO DE INSCRIÇÃO 08.390.859/0001-66 MATRIZ	COMPROVANTE DE INSCRIÇÃO E DE SITUAÇÃO CADASTRAL	DATA DE ABERTURA 27/07/2006
--	---	---------------------------------------

NOME EMPRESARIAL BRITHE GRAFICA LTDA
--

TÍTULO DO ESTABELECIMENTO (NOME DE FANTASIA) *****	PORTE EPP
---	---------------------

CÓDIGO E DESCRIÇÃO DA ATIVIDADE ECONÔMICA PRINCIPAL 18.11-3-02 - Impressão de livros, revistas e outras publicações periódicas
--

CÓDIGO E DESCRIÇÃO DAS ATIVIDADES ECONÔMICAS SECUNDÁRIAS 58.11-5-00 - Edição de livros 18.13-0-99 - Impressão de material para outros usos 46.47-8-01 - Comércio atacadista de artigos de escritório e de papelaria

CÓDIGO E DESCRIÇÃO DA NATUREZA JURÍDICA 206-2 - Sociedade Empresária Limitada

LOGRADOURO R SALVADOR RODRIGUES NEGRAO	NÚMERO 525	COMPLEMENTO *****
--	----------------------	----------------------

CEP 04.401-160	BAIRRO/DISTRITO VILA MARARI	MUNICÍPIO SAO PAULO	UF SP
--------------------------	---------------------------------------	-------------------------------	-----------------

ENDEREÇO ELETRÔNICO CRISTINA@BRITHEGRAFICA.COM.BR	TELEFONE (11) 5621-6434
---	-----------------------------------

ENTE FEDERATIVO RESPONSÁVEL (EFR) *****
--

SITUAÇÃO CADASTRAL ATIVA	DATA DA SITUAÇÃO CADASTRAL 27/07/2006
------------------------------------	---

MOTIVO DE SITUAÇÃO CADASTRAL

SITUAÇÃO ESPECIAL *****	DATA DA SITUAÇÃO ESPECIAL *****
----------------------------	------------------------------------

Aprovado pela Instrução Normativa RFB nº 2.119, de 06 de dezembro de 2022.

Emitido no dia **21/07/2025** às **15:22:02** (data e hora de Brasília).

Página: 1/1

Voltar

Imprimir

Folha Nº	46
Rubrica	BRITHE



Certificado de Regularidade do FGTS - CRF

Inscrição: 08.390.859/0001-66
Razão Social: BRITHE GRAFICA LTDA
Endereço: R SALVADOR RODRIGUES NEGRAO 525 / VILA MARARI / SAO PAULO / SP / 04401-160

A Caixa Econômica Federal, no uso da atribuição que lhe confere o Art. 7, da Lei 8.036, de 11 de maio de 1990, certifica que, nesta data, a empresa acima identificada encontra-se em situação regular perante o Fundo de Garantia do Tempo de Serviço - FGTS.

O presente Certificado não servirá de prova contra cobrança de quaisquer débitos referentes a contribuições e/ou encargos devidos, decorrentes das obrigações com o FGTS.

Validade: 24/07/2025 a 22/08/2025

Certificação Número: 2025072406351419871486

Informação obtida em 24/07/2025 15:38:02

A utilização deste Certificado para os fins previstos em Lei esta condicionada a verificação de autenticidade no site da Caixa: www.caixa.gov.br



PODER JUDICIÁRIO
JUSTIÇA DO TRABALHO

página 1 de 1

Folha Nº	47
Rubrica	<i>[assinatura]</i>

CERTIDÃO NEGATIVA DE DÉBITOS TRABALHISTAS

Nome: BRITHE GRAFICA LTDA (MATRIZ E FILIAIS)

CNPJ: 08.390.859/0001-66

Certidão nº: 42471821/2025

Expedição: 24/07/2025, às 15:40:04

Validade: 20/01/2026 - 180 (cento e oitenta) dias, contados da data de sua expedição.

Certifica-se que **BRITHE GRAFICA LTDA (MATRIZ E FILIAIS)**, inscrito(a) no CNPJ sob o nº **08.390.859/0001-66**, **NÃO CONSTA** como inadimplente no Banco Nacional de Devedores Trabalhistas.

Certidão emitida com base nos arts. 642-A e 883-A da Consolidação das Leis do Trabalho, acrescentados pelas Leis ns.º 12.440/2011 e 13.467/2017, e no Ato 01/2022 da CGJT, de 21 de janeiro de 2022. Os dados constantes desta Certidão são de responsabilidade dos Tribunais do Trabalho.

No caso de pessoa jurídica, a Certidão atesta a empresa em relação a todos os seus estabelecimentos, agências ou filiais.

A aceitação desta certidão condiciona-se à verificação de sua autenticidade no portal do Tribunal Superior do Trabalho na Internet (<http://www.tst.jus.br>).

Certidão emitida gratuitamente.

INFORMAÇÃO IMPORTANTE

Do Banco Nacional de Devedores Trabalhistas constam os dados necessários à identificação das pessoas naturais e jurídicas inadimplentes perante a Justiça do Trabalho quanto às obrigações estabelecidas em sentença condenatória transitada em julgado ou em acordos judiciais trabalhistas, inclusive no concernente aos recolhimentos previdenciários, a honorários, a custas, a emolumentos ou a recolhimentos determinados em lei; ou decorrentes de execução de acordos firmados perante o Ministério Público do Trabalho, Comissão de Conciliação Prévia ou demais títulos que, por disposição legal, contiver força executiva.



Secretaria da Fazenda e Planejamento do Estado
de São Paulo

Folha Nº	48
Rubrica	<i>[Handwritten Signature]</i>

Débitos Tributários Não Inscritos na Dívida Ativa do Estado de São Paulo

CNPJ: 08.390.859/0001-66

Ressalvado o direito da Secretaria da Fazenda e Planejamento do Estado de São Paulo de apurar débitos de responsabilidade da pessoa jurídica acima identificada, é certificado que **não constam débitos** declarados ou apurados pendentes de inscrição na Dívida Ativa de responsabilidade do estabelecimento matriz/filial acima identificado.

Certidão nº 25071002164-88

Data e hora da emissão 24/07/2025 15:42:22

Validade 6 (seis) meses, contados da data de sua expedição.

Qualquer rasura ou emenda invalidará este documento.

A aceitação desta certidão está condicionada à verificação de sua autenticidade no sítio
www.pfe.fazenda.sp.gov.br



**PREFEITURA DE
SÃO PAULO**
FAZENDA

SECRETARIA MUNICIPAL DA FAZENDA

Folha Nº	49
Rubrica	JRTT

Certidão Conjunta de Débitos de Tributos Mobiliários

Certidão Número: 1473871 - 2025

CPF/CNPJ Raiz: 08.390.859/

Contribuinte: BRITHE GRAFICA LTDA -EPP

Liberação: 24/07/2025

Validade: 20/01/2026

Tributos Abrangidos: Imposto Sobre Serviços - ISS
Taxa de Fiscalização de Localização Instalação e Funcionamento
Taxa de Fiscalização de Anúncio - TFA
Taxa de Fiscalização de Estabelecimento - TFE
Taxa de Resíduos Sólidos de Serviços de Saúde - TRSS (incidência a partir de Jan/2011)
Imposto Sobre Transmissão de Bens Imóveis - ITBI

Unidades Tributárias:

CCM 3.578.589-6- Início atv :27/07/2006 (R SALVADOR RODRIGUES NEGRAO, 00525 - CEP: 04401-160)

Ressalvado o direito de a Fazenda Municipal cobrar e inscrever quaisquer dívidas de responsabilidade do sujeito passivo que vierem a ser apuradas ou que se verifiquem a qualquer tempo, inclusive em relação ao período contido neste documento, relativas a tributos administrados pela Secretaria Municipal da Fazenda e a inscrições em Dívida Ativa Municipal, junto à Procuradoria Geral do Município é certificado que a Situação Fiscal do Contribuinte supra, referente aos créditos tributários inscritos e não inscritos na Dívida Ativa abrangidos por esta certidão, até a presente data é: **REGULAR.**

A aceitação desta certidão está condicionada à verificação de sua autenticidade na Internet, no endereço <http://www.prefeitura.sp.gov.br/cidade/secretarias/fazenda/>.
Qualquer rasura invalidará este documento.

Certidão expedida com base na Portaria Conjunta SF/PGM nº 4, de 12 de abril de 2017, Instrução Normativa SF/SUREM nº 3, de 6 de abril de 2015, Decreto 50.691, de 29 de junho de 2009, Decreto 51.714, de 13 de agosto de 2010; Portaria SF nº 268, de 11 de outubro de 2019 e Portaria SF nº 182, de 04 de agosto de 2021.

Certidão emitida às 15:43:45 horas do dia 24/07/2025 (hora e data de Brasília).

Código de Autenticidade: D6E9E9E5

A autenticidade desta certidão deverá ser confirmada na página da Secretaria Municipal da Fazenda <http://www.prefeitura.sp.gov.br/sf>

Código de controle da consulta: a2578949-e93a-4901-8943-c32025b1bfbb

Estabelecimento	
IE: 149.478.243.111	
CNPJ: 08.390.859/0001-66	
Nome Empresarial: BRITHE GRAFICA LTDA	
Nome Fantasia:	
Natureza Jurídica: Sociedade Empresária Limitada	
Endereço	
Logradouro: RUA SALVADOR RODRIGUES NEGRAO	Complemento:
Nº: 525	Bairro: VILA MARARI
CEP: 04.401-160	UF: SP
Município: SAO PAULO	
Informações Complementares	
Situação Cadastral: Ativo	Data da Situação Cadastral: 28/10/2006
Ocorrência Fiscal: Ativa	Posto Fiscal: PFC-10 - BUTANTÃ
Regime de Apuração: SIMPLES NACIONAL	
Atividades Econômicas: Impressão de livros, revistas e outras publicações periódicas Impressão de material para outros usos Comércio atacadista de artigos de escritório e de papelaria Edição de livros	
Informações NF-e	
Data de Credenciamento como emissor de NF-e: 02/10/2010	

[Voltar](#)

Observação: Os dados acima estão baseados em informações fornecidas pelos próprios contribuintes cadastrados. Não valem como certidão de sua efetiva existência de fato e de direito, não são oponíveis à Fazenda e nem excluem a responsabilidade tributária derivada de operações com eles ajustadas.

Folha Nº	51
Rubrica	SENT

DECLARAÇÃO QUE NÃO EMPREGA MENOR

A empresa BRITHE GRÁFICA LTDA inscrita no CNPJ sob o nº 08.390.859/0001-66, representada pela Sra. CRISTINA CRUZ DOS SANTOS declara de que a mesma atende plenamente ao que dispõe o Artigo 68, inciso VI da Lei nº 14.133/2021, em cumprimento ao inciso XXXIII do Artigo 7º da Constituição Federal, atestando que não possui em seu quadro funcionários menores de dezoito anos que exerçam trabalho noturno, perigoso ou insalubre, bem como não possui nenhum funcionário menor de dezesseis anos, em qualquer trabalho, salvo na condição de aprendiz, a partir de 14 anos.

São Paulo, 25 de Julho de 2025.



Brithē Gráfica Ltda

08.390.859/0001-66

BRITHE GRÁFICA LTDA.

Rua Salvador Rodrigues Negrão, 525
Vila Marari - CEP 04401-160

SÃO PAULO - SP



Secretaria da Fazenda e Planejamento do Estado
de São Paulo

Folha Nº	52
Rubrica	<i>[Handwritten Signature]</i>

Débitos Tributários Não Inscritos na Dívida Ativa do Estado de São Paulo

CNPJ: 08.390.859/0001-66

Ressalvado o direito da Secretaria da Fazenda e Planejamento do Estado de São Paulo de apurar débitos de responsabilidade da pessoa jurídica acima identificada, é certificado que **não constam débitos** declarados ou apurados pendentes de inscrição na Dívida Ativa de responsabilidade do estabelecimento matriz/filial acima identificado.

Certidão nº 25071065608-22

Data e hora da emissão 25/07/2025 11:00:28

Validade 6 (seis) meses, contados da data de sua expedição.

Qualquer rasura ou emenda invalidará este documento.

A aceitação desta certidão está condicionada à verificação de sua autenticidade no sítio www.pfe.fazenda.sp.gov.br



MINISTÉRIO DA FAZENDA
Secretaria da Receita Federal do Brasil
Procuradoria-Geral da Fazenda Nacional

Folha Nº	53
Rubrica	DAU

**CERTIDÃO POSITIVA COM EFEITOS DE NEGATIVA DE DÉBITOS RELATIVOS AOS TRIBUTOS
FEDERAIS E À DÍVIDA ATIVA DA UNIÃO**

Nome: **BRITHE GRAFICA LTDA**
CNPJ: **08.390.859/0001-66**

Ressalvado o direito de a Fazenda Nacional cobrar e inscrever quaisquer dívidas de responsabilidade do sujeito passivo acima identificado que vierem a ser apuradas, é certificado que:

1. constam débitos administrados pela Secretaria da Receita Federal do Brasil (RFB) com exigibilidade suspensa nos termos do art. 151 da Lei nº 5.172, de 25 de outubro de 1966 - Código Tributário Nacional (CTN), ou objeto de decisão judicial que determina sua desconsideração para fins de certificação da regularidade fiscal, ou ainda não vencidos; e
2. constam nos sistemas da Procuradoria-Geral da Fazenda Nacional (PGFN) débitos inscritos em Dívida Ativa da União (DAU) com exigibilidade suspensa nos termos do art. 151 do CTN, ou garantidos mediante bens ou direitos, ou com embargos da Fazenda Pública em processos de execução fiscal, ou objeto de decisão judicial que determina sua desconsideração para fins de certificação da regularidade fiscal.

Conforme disposto nos arts. 205 e 206 do CTN, este documento tem os mesmos efeitos da certidão negativa.

Esta certidão é válida para o estabelecimento matriz e suas filiais e, no caso de ente federativo, para todos os órgãos e fundos públicos da administração direta a ele vinculados. Refere-se à situação do sujeito passivo no âmbito da RFB e da PGFN e abrange inclusive as contribuições sociais previstas nas alíneas 'a' a 'd' do parágrafo único do art. 11 da Lei nº 8.212, de 24 de julho de 1991.

A aceitação desta certidão está condicionada à verificação de sua autenticidade na Internet, nos endereços <<http://rfb.gov.br>> ou <<http://www.pgfn.gov.br>>.

Certidão emitida gratuitamente com base na Portaria Conjunta RFB/PGFN nº 1.751, de 2/10/2014.
Emitida às 10:58:04 do dia 25/07/2025 <hora e data de Brasília>.
Válida até 21/01/2026.

Código de controle da certidão: **954A.2B23.81B7.5191**
Qualquer rasura ou emenda invalidará este documento.



Câmara Municipal de Cruzeiro

Estado de São Paulo

Folha Nº	54
Rubrica	JAT

Cruzeiro, 24 de julho de 2025.

Ao
Exmo. Presidente Paulo Filipe da Silva Almeida e
Agente de Contratação

Objeto:

Item	Objeto	Quantidade
1	Pasta institucional personalizada, formato fechado 297mm x 420mm (A3), com bolsa interna. Impressão colorida (4x0) em papel couchê brilho 300g, com aplicação de verniz total na face externa. Acabamento de corte e dobra com qualidade gráfica profissional. Finalidade: Apresentação e entrega de documentos em sessões, reuniões, eventos e ações oficiais.	250 (unidades)
2	Envelope branco personalizado, impresso em policromia (4x4), formato 240mm x 340mm. Produzido em papel sulfite 90g, com colagem lateral e aba adesiva. Finalidade: Envio de documentos oficiais de médio porte com padronização visual e identificação da Câmara.	500 (unidades)
3	Envelope kraft personalizado, impressão em 1 cor (1x0), formato 240mm x 340mm. Papel kraft natural 80g, com aba adesiva e colagem lateral. Finalidade: Transporte de documentos institucionais com apresentação sóbria e resistência estrutural.	1.000 (unidades)
4	Envelope padrão ofício, impressão personalizada em policromia (4x4), formato 114mm x 229mm. Produzido em papel sulfite branco 90g, com colagem lateral e aba adesiva. Finalidade: Uso administrativo rotineiro para correspondência oficial, ofícios e comunicações internas/externas.	1.000 (unidades)



Câmara Municipal de Cruzeiro

Estado de São Paulo

Alha Nº	55
Rubrica	JAT

1. SPEEDY COPY SOLUCOES EM IMPRESSAO LTDA - ME

CNPJ: 05.032.402/0001-91 - (12) 3143-3142 (12) 98282-6402

E-mail: speedycopycruzeiro@gmail.com

Valor Total: R\$ 11.058,50

Validade da Proposta: 15 (quinze) dias

2. COTRIM GUIMARAES E FERRAZ RIBEIRO GRAFICA LTDA – ME

CNPJ: 08.308.210/0001-53 - (12) 99777-7607

E-mail: lucio.claudio.guimar@terra.com.br

Valor Total: R\$ 9.025,00

Validade da Proposta: 30 dias

3. BRITHE GRAFICA LTDA - EPP

CNPJ: 08.390.859/0001-66 - (11) 5621-6434

E-mail: sandro@brithigrafica.com.br

Valor Total: R\$ 7.500,00

Validade da Proposta: 07 (sete) dias corridos

Cruzeiro, 24 de julho de 2025.

Tiago Reis da Silva

Maria Elizabeth R. T. Pimentel



Câmara Municipal de Cruzeiro

~ Estado de São Paulo ~

Item	OBJETO	QUANTIDADE	SPEEDY COPY	GRÁFICA INDEPENDENTE	BRITHE GRÁFICA LTDA
1	Pasta institucional personalizada, formato fechado 297mm x 420mm (A3), com bolsa interna. Impressão colorida (4x0) em papel couchê brilho 300g, com aplicação de verniz total na face externa. Acabamento de corte e dobra com qualidade gráfica profissional. Finalidade: Apresentação e entrega de documentos em sessões, reuniões, eventos e ações oficiais.	250 (unidades)	R\$ 4.372,50	R\$ 3.700,00	R\$ 3.100
2	Envelope branco personalizado, impresso em policromia (4x4), formato 240mm x 340mm. Produzido em papel sulfite 90g, com colagem lateral e aba adesiva. Finalidade: Envio de documentos oficiais de médio porte com padronização visual e identificação da Câmara.	500 (unidades)	R\$ 2.675,00	R\$ 2.200,00	R\$ 1.450,00
3	Envelope kraft personalizado, impressão em 1 cor (1x0), formato 240mm x 340mm. Papel kraft natural 80g, com aba adesiva e colagem lateral. Finalidade: Transporte de documentos institucionais com apresentação sóbria e resistência estrutural.	1.000 (unidades)	R\$ 1.716,00	R\$ 1.625,00	R\$ 1.450,00
4	Envelope padrão ofício, impressão personalizada em policromia (4x4), formato 114mm x 229mm. Produzido em papel sulfite branco 90g, com colagem lateral e aba adesiva. Finalidade: Uso administrativo rotineiro para correspondência oficial, ofícios e comunicações internas/externas.	1.000 (unidades)	R\$ 2.295,00	R\$ 1.500	R\$ 1.500,00
TOTAL:			R\$ 11.058,50	R\$ 9.025,00	R\$ 7.500,00





Câmara Municipal de Cruzeiro

Estado de São Paulo

Folha Nº	57
Rubrica	JSA

Dispensa de Licitação – 20/2025

Processo nº 22/2025

Ciente, quanto ao Documentação de formalização de
Demanda, Pesquisa de Preços.

Consta nos autos o Documento de formalização de
Demanda por se tratar de demanda simples, de baixo vulto nos termos do art. 75,
parágrafo II da Lei nº 14.133/2021.

Assim, encaminhem-se os autos ao Agente de
Contratação para dar continuidade ao Processo.

Atenciosamente,

Cruzeiro, 28 de julho de 2025

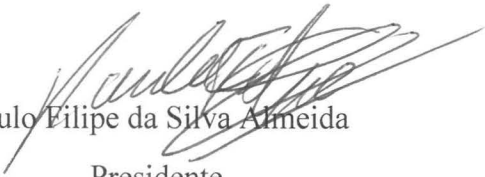
Paulo Filipe da Silva Almeida

Presidente



Câmara Municipal de Cruzeiro

Estado de São Paulo

Folha Nº	58
Rubrica	<i>[Handwritten Signature]</i>

Da: Coordenadoria Financeira /Contabilidade

Para: Coordenadoria Administrativa

Conforme o solicitado, apresento a informação das dotações desta Edilidade, sendo:

Referente aquisição de material de consumo conforme especificado no processo de compra da Câmara Municipal de Cruzeiro.

Dotação Orçamentária:

3.3.90.30.00 – Material de Consumo;

3.3.90.30.16 – Material de Expediente.

É o que me cumpre informar.

Cruzeiro, 24 de julho de 2025

Athaiza Aparecida Alves
Coord. Financeira



Cruzeiro, 25 de julho de 2025.

PARECER JURÍDICO

Processo Licitatório: Dispensa de Licitação.

Objeto: Aquisição de materiais gráficos institucionais para uso da Câmara Municipal de Cruzeiro, conforme descrição, especificações técnicas e quantitativas: 250 unidades de pastas institucionais personalizadas, formato fechado 297mm x 420mm (A3), com bolsa interna, 500 unidades de envelope branco personalizado 4x4 formato 240mm x 340mm, 1.000 unidades de envelope Kraft personalizado 1 cor (1x0) formato 240mm x 340mm, 1.000 unidades envelopem padrão ofício impressão personalizada em policromia (4x4) formato 114mm x 229mm.

1

I - DO RELATÓRIO

Trata-se de Autos do Processo Licitatório, na modalidade dispensa de licitação, nos termos do art. 75, II, da Lei nº 14.133/2021, com o objetivo de custear a aquisição de material de consumo, sendo: 250 unidades de pastas institucionais personalizadas, formato fechado 297mm x 420mm (A3), com bolsa interna, 500 unidades de envelope branco personalizado 4x4 formato 240mm x 340mm, 1.000 unidades de envelope Kraft personalizado 1 cor (1x0) formato 240mm x 340mm, 1.000 unidades envelope padrão ofício impressão personalizada em policromia (4x4) formato 114mm x 229mm.

O processo está instruído com os seguintes documentos:

- a) Documento de Formalização da Demanda –DFD;
- b) Orçamentos;
- c) Estimativa de preço;
- d) Pesquisa de preço;
- e) Despacho de encaminhamento do procedimento à autoridade competente;
- f) Ciência da autoridade competente;
- g) Dotação orçamentária;



Visto isso, o Agente de Contratação encaminhou os autos do processo a esta Assessoria Jurídica.

II - DA RESPONSABILIDADE DO PARECERISTA

Elencados os documentos juntados, passamos à análise jurídica do caso em tela, ressaltando que a opinião jurídica exarada neste parecer não tem força vinculante, podendo o administrador público entender de modo diverso.

Desse modo, o Parecer tem o escopo de assistir a autoridade administrativa no controle interno da legalidade dos atos a serem praticados.

O dirigente de um órgão possui o comando da máquina administrativa e deve ser ciente e se responsabilizar por todas as decisões que adota, independentemente da natureza delas, ou seja, o administrador público não é simplesmente uma figura decorativa na estrutura, ao contrário, deve adotar uma postura ativa no comando das decisões, e mais ainda nas licitações e contratações públicas, devendo atuar cautelosamente, uma vez que está obrigado a atender os princípios fundamentais da administração pública.

Cumpra anotar que o “parecer não é ato administrativo, sendo, quando muito, ato de administração consultiva, que visa a informar, elucidar, sugerir providências administrativas a serem estabelecidas nos atos de administração ativa”. (Celso Antônio Bandeira de Mello, “Curso de Direito Administrativo”, Malheiros Ed., 13ª. ed., p. 377).

Ou seja, trata-se de ato meramente opinativo, que submetemos à apreciação superior.

2

II - ANÁLISE JURÍDICA

Excluindo-se os elementos técnicos e econômicos que embasaram o procedimento, é realizada a presente análise sobre os elementos e/ou requisitos eminentemente jurídicos do presente processo de dispensa de licitação.

Desse raciocínio extrai-se, primeiramente, quanto à obrigatoriedade do procedimento licitatório que decorre de mandamento constitucional previsto no artigo 37, inciso XXI da Magna Carta/88. Contudo, a não realização de licitação, também pelo dispositivo constitucional ora citado, pode acontecer, mediante casos ressalvados em legislação que estabeleça normas gerais de licitação e contratação para a Administração Pública, hipóteses que podem ser caracterizadas ou pela dispensa ou pela inexigibilidade de licitação.

Salientamos, ainda, o disposto no artigo 11, da Lei Federal nº 14.133/2021, que enfatiza que, além da garantia do tratamento isonômico entre os eventuais interessados, a licitação destina-se à obtenção da proposta mais vantajosa para a Administração.

Vantajosidade não se confunde com menor preço, mas com obtenção do bem ou serviço que melhor satisfaça o interesse da Administração.



Nesse norte, a realização da licitação é, em regra, *conditio sine qua non* para a consecução da contratação pública. Com efeito, é preciso que a Administração obtenha a proposta mais vantajosa ao interesse público e, ainda, conceda a todos os interessados igualdade de condições.

III- ANÁLISE DA DISPENSA

Preliminarmente, convém observar que a Lei nº 14.133, de 1º de abril de 2021, ao regulamentar o art. 37, XXI, da Constituição Federal, especifica algumas exceções em que a licitação é dispensada, dispensável ou inexigível.

Com relação à licitação dispensável, as hipóteses estão previstas no art. 75 da Lei nº 14.133/21. Em determinadas circunstâncias, a realização de licitação é considerada viável, uma vez que permite a competição entre dois ou mais interessados. No entanto, o legislador especificou situações em que a licitação pode ser dispensada pelo administrador, visando atender ao interesse público de maneira mais rápida e eficaz.

Conforme o que está estabelecido no artigo 75, II, da Lei nº 14.133/21, com a atualização dos valores promovida pelo Decreto nº 12.343/2024, a licitação pode ser dispensada quando a aquisição envolver recursos inferiores a R\$ 62.725,59 (sessenta e dois mil, setecentos e vinte e cinco reais e cinquenta e nove centavos), aplicando-se a outros serviços e compras. É função do administrador avaliar cada caso específico em relação ao custo-benefício desse procedimento, considerando o princípio da eficiência e os benefícios que a contratação direta pode oferecer ao interesse público. Porém, mesmo em situações de contratação direta, é essencial que um processo seja formalizado, culminando na escolha da proposta mais vantajosa e na celebração do contrato.

3

A nova Lei de Licitações e Contratos Administrativos traz um procedimento especial e simplificado para seleção do contrato mais vantajoso para a Administração Pública. No caso em comento, busca-se a aquisição de material de consumo, sendo: 250 unidades de pastas institucionais personalizadas, formato fechado 297mm x 420mm (A3), com bolsa interna, 500 unidades de envelope branco personalizado 4x4 formato 240mm x 340mm, 1.000 unidades de envelope Kraft personalizado 1 cor (1x0) formato 240mm x 340mm, 1.000 unidades envelopem padrão ofício impressão personalizada em policromia (4x4) formato 114mm x 229mm.

O pedido foi elaborado pelo setor competente, no qual o valor se apresenta inferior ao limite estabelecido no artigo 75, II, da Lei nº 14.133/21. A pesquisa de preços foi efetivada na forma do art. 23 da Lei nº 14.133/21, mostrando-se satisfatória. Deve-se ressaltar que os autos contêm toda documentação necessária para o procedimento, nos termos do art. 72, II, da Lei nº 14.133/21. Assim, em atenção ao comando legal que determina a verificação de existência de recursos financeiros



Câmara Municipal de Cruzeiro

Estado de São Paulo

Folha Nº	62
Rubrica	SAAT

previamente à realização da contratação, consta nos autos que há previsão de crédito orçamentário para suportar tal despesa.

IV- CONCLUSÃO

Ressaltamos que o presente exame se limitou aos aspectos jurídicos, tomando por base exclusivamente, os elementos constantes dos autos até a presente data, não competindo adentrar na análise de aspectos técnicos e da conveniência e oportunidade que ficam a cargo do gestor legislativo.

Ante o exposto, nos termos do art. 53, caput e §4º, da Lei nº 14.133/2021, esta Assessoria Jurídica manifesta-se pela legalidade do processo de contratação direta, Dispensa de Licitação, para custear a aquisição de materiais gráficos institucionais para uso da Câmara Municipal de Cruzeiro, conforme descrição, especificações técnicas e quantitativas: 250 unidades de pastas institucionais personalizadas, formato fechado 297mm x 420mm (A3), com bolsa interna, 500 unidades de envelope branco personalizado 4x4 formato 240mm x 340mm, 1.000 unidades de envelope Kraft personalizado 1 cor (1x0) formato 240mm x 340mm, 1.000 unidades envelope padrão officio impressão personalizada em policromia (4x4) formato 114mm x 229mm, por meio de Dispensa de Licitação, fundamentada no art. 75, II, da Lei nº 14.133/2021, opinando, assim, pelo regular prosseguimento do feito.

4

É o Parecer, SMJ.

SEVERINO J.S. BIONDI

Diretor Legislativo

OAB/SP 110.947



Cruzeiro, 25 de julho de 2025.

Ao

Exmo Sr. Paulo Filipe da Silva Almeida

Para conhecimento e autorização

Cumpre-me informar a Vossa Excelência que foi realizada a Dispensa de Licitação de nº 20/2025 para aquisição de materiais gráficos institucionais para uso da Câmara Municipal de Cruzeiro, sendo vencedora do certame a empresa BRITHE GRAFICA LTDA- EPP, CNPJ: 08.390.859/0001-66, no valor total de R\$ 7.500,00 (sete mil e quinhentos reais).

Sem mais para o momento.

Tiago Reis da Silva

Diretor Administrativo

CIENTE

Vereador Paulo Filipe
da Silva Almeida

Presidente

**CAMARA MUNICIPAL DE CRUZEIRO**

Nota de Empenho

Folha Nº	64
Rubrica	<i>[assinatura]</i>

Exercício de 2025

Nota de Empenho 00321/2025 - 01

DATA	TIPO	REGIME	AUTORIZAÇÃO	MOVIMENTO	VALOR
30/07/2025	Ordinário	Normal	SE - 69/2025	Inicial	7.500,00

INFORMAÇÕES DO CREDOR

NOME	CNPJ - Pessoa jurídica	CONTATOS
BRITHE GRAFICA LTDA	(206184) 08.390.859/0001-66	FONE1: (11) 5621-6434 / (11)
FANTASIA/APELIDO	BANCO - AGÊNCIA - CONTA	FONE2:
ENDEREÇO		CEL:
Rua SALVADOR RODRIGUES NEGRAO, 525, VILA MARARI, SAO PAULO/SP		FAX:
		E-MAIL:
		cristina@brithigrafica.com.br

INFORMAÇÕES PROCESSUAIS

PROCESSO	PEDIDO DE EMPENHO
Compra direta - 22/2025	171/2025
MODALIDADE	
Dispensa de Licitação - 20/2025	

DOTAÇÃO

FICHA	14	PRÉ-EMPENHO: 0/0	ORÇADO
U.O.	01.01	CAMARA MUNICIPAL	900.000,00
U.E.	01.01.02	SECRETARIA E ASSESSORIA	ALTERAÇÕES ACUM. (+)
FUNÇÃO	01	Legislativa	0,00
SUBFUNÇÃO	031	Ação Legislativa	DOTAÇÃO ATUALIZADA (=)
PROGRAMA	0001	PROCESSO LEGISLATIVO	900.000,00
AÇÃO	2002	MANUTENÇÃO DA SECRETARIA E ASSESSORIA	PRÉ-EMPENHADO ANTERIOR (-)
ELEMENTO	3.3.90.30.16	Material de Expediente	9.748,53
FONTE	01	Tesouro	EMPENHADO ANTERIOR (-)
APLICAÇÃO	110.0000	Geral	114.609,23
			SALDO ANTERIOR (=)
			775.642,24
			VALOR DO MOVIMENTO (-)
			7.500,00
			SALDO (=)
			768.142,24

PROGRAMAÇÃO DE DESEMBOLSO

JANEIRO	FEVEREIRO	MARÇO	ABRIL	MAIO	JUNHO
0,00	7.500,00	0,00	0,00	0,00	0,00
JULHO	AGOSTO	SETEMBRO	OUTUBRO	NOVEMBRO	DEZEMBRO
0,00	0,00	0,00	0,00	0,00	0,00

OUTRAS INFORMAÇÕES

CENTRO DE CUSTO	TIPO DE DESEMBOLSO
0001 - GERAL	

HISTÓRICO
Aquisição de materiais gráficos institucionais para uso da Câmara Municipal de Cruzeiro, conforme especificações técnicas e quantitativos abaixo:
1. Pasta institucional personalizada, formato fechado 297mm x 420mm (A3), com bolsa interna. Impressão colorida (4x0) em papel couchê brilho 300g, com aplicação de verniz total na face externa. Acabamento de corte e dobra com qualidade gráfica profissional. Finalidade: Apresentação e entrega de documentos em sessões, reuniões, eventos e ações oficiais. 250 (unidades)
2. Envelope branco personalizado, impresso em policromia (4x4), formato 240mm x 340mm. Produzido em papel sulfite 90g, com colagem lateral e aba adesiva. Finalidade: Envio de documentos oficiais de médio porte com padronização visual e identificação da Câmara. 500 (unidades)
3. Envelope kraft personalizado, impressão em 1 cor (1x0), formato 240mm x 340mm. Papel kraft natural 80g, com aba adesiva e colagem lateral. Finalidade: Transporte de documentos institucionais com apresentação sóbria e resistência estrutural. 1.000 (unidades)
4. Envelope padrão ofício, impressão personalizada em policromia (4x4), formato 114mm x 229mm. Produzido em papel sulfite branco 90g, com colagem lateral e aba adesiva. Finalidade: Uso administrativo rotineiro para correspondência oficial, ofícios e comunicações internas/externas. 1.000 (unidades)

O ordenador da despesa, PAULO FILIPE DA SILVA ALMEIDA, PRESIDENTE, CPF: 430.413.798-05, para efeito da execução orçamentária, nos termos da legislação vigente, determina que seja empenhado o valor acima.

PAULO FILIPE DA SILVA ALMEIDA
PRESIDENTE
CPF: 430.413.798-05

**CAMARA MUNICIPAL DE CRUZEIRO****Nota de Liquidação**

GS
DPA

Exercício de 2025

Nota de Liquidação 00496/2025 - 01

EMPENHO	TIPO EMPENHO	REGIME	ATESTES	VENCIMENTO	DATA MOVIMENTO	MOVIMENTO	VALOR
00321/2025	Ordinário	Normal	01/08/2025	29/08/2025	01/08/2025	Inicial	3.750,00

NOTA FISCAL

NF - SINIEF - Nº 12339 - Emissão 01/08/2025 - Venc. 29/08/2025 - Valor 3.750,00 - Chave 3525080839085900016655010000123391948849475

INFORMAÇÕES DO CREDOR

NOME	CNPJ - Pessoa jurídica	CONTATOS
BRITHE GRAFICA LTDA	(206184) 08.390.859/0001-66	FONE1: (11) 5621-6434 / (11) FONE2:
FANTASIA/APELIDO	BANCO - AGÊNCIA - CONTA	CEL:
ENDEREÇO		FAX:
Rua SALVADOR RODRIGUES NEGRAO, 525, VILA MARARI, SAO PAULO/SP		E-MAIL: cristina@brithigrafica.com.br

INFORMAÇÕES PROCESSUAIS

PROCESSO INFORMADO NO EMPENHO	PROCESSO	PEDIDO DE EMPENHO
Compra direta - 22/2025		171/2025

MODALIDADE

Dispensa de Licitação - 20/2025

DOTAÇÃO			VALORES
FICHA	14		INICIAL 3.750,00
U.O.	01.01	CAMARA MUNICIPAL	REFORÇO/ESTORNO 0,00
U.E.	01.01.02	SECRETARIA E ASSESSORIA	SALDO 3.750,00
FUNÇÃO	01	Legislativa	
SUBFUNÇÃO	031	Ação Legislativa	
PROGRAMA	0001	PROCESSO LEGISLATIVO	
AÇÃO	2002	MANUTENÇÃO DA SECRETARIA E ASSESSORIA	
ELEMENTO	3.3.90.30.16	Material de Expediente	
FONTE	01	Tesouro	
APLICAÇÃO	110.0000	Geral	

OUTRAS INFORMAÇÕES

TIPO DE MOVIMENTO	TIPO DE CONSOLIDAÇÃO
VPD - Variação Patrimonial Diminutiva	Consolidação
CONTA CONTÁBIL - NÃO FINANCEIRA	CONTA CONTÁBIL - FINANCEIRA
3.3.1.1.1.16.00.00.00 - Material de Expediente	2.1.3.1.1.01.01.00.00.00 - Fornecedores não Parcelados a Pagar (F)
CONTA CONTÁBIL - DEPÓSITO JUDICIAL	

HISTÓRICO

Aquisição de materiais gráficos institucionais para uso da Câmara Municipal de Cruzeiro, conforme especificações técnicas e quantitativos abaixo:

- Pasta institucional personalizada, formato fechado 297mm x 420mm (A3), com bolsa interna. Impressão colorida (4x0) em papel couchê brilho 300g, com aplicação de verniz total na face externa. Acabamento de corte e dobra com qualidade gráfica profissional. Finalidade: Apresentação e entrega de documentos em sessões, reuniões, eventos e ações oficiais. 250 (unidades)
- Envelope branco personalizado, impresso em policromia (4x4), formato 240mm x 340mm. Produzido em papel sulfite 90g, com colagem lateral e aba adesiva. Finalidade: Envio de documentos oficiais de médio porte com padronização visual e identificação da Câmara. 500 (unidades)
- Envelope kraft personalizado, impressão em 1 cor (1x0), formato 240mm x 340mm. Papel kraft natural 80g, com aba adesiva e colagem lateral. Finalidade: Transporte de documentos institucionais com apresentação sóbria e resistência estrutural. 1.000 (unidades)
- Envelope padrão ofício, impressão personalizada em policromia (4x4), formato 114mm x 229mm. Produzido em papel sulfite branco 90g, com colagem lateral e aba adesiva. Finalidade: Uso administrativo rotineiro para correspondência oficial, ofícios e comunicações internas/externas. 1.000 (unidades)

A liquidação da despesa procedeu-se com base no documento apresentado, onde foi demonstrada a entrega do material ou serviço.

PAULO FILIPE DA SILVA ALMEIDA
PRESIDENTE
CPF: 430.413.798-05

**CAMARA MUNICIPAL DE CRUZEIRO****Nota de Liquidação**

Exercício de 2025

Nota de Liquidação 00496/2025 - 01

EMPENHO	TIPO EMPENHO	REGIME	ATESTES	VENCIMENTO	DATA MOVIMENTO	MOVIMENTO	VALOR
00321/2025	Ordinário	Normal	01/08/2025	29/08/2025	01/08/2025	Inicial	3.750,00

NOTA FISCAL

NF - SINIEF - Nº 12339 - Emissão 01/08/2025 - Venc. 29/08/2025 - Valor 3.750,00 - Chave 35250808390859000166550010000123391948849475

INFORMAÇÕES DO CREDOR

NOME	CNPJ - Pessoa jurídica	CONTATOS
BRITHE GRAFICA LTDA	(206184) 08.390.859/0001-66	FONE1: (11) 5621-6434 / (11)
FANTASIA/APELIDO	BANCO - AGÊNCIA - CONTA	FONE2:
ENDEREÇO		CEL:
Rua SALVADOR RODRIGUES NEGRAO, 525, VILA MARARI, SAO PAULO/SP		FAX:
		E-MAIL:
		cristina@brithigrafica.com.br

INFORMAÇÕES PROCESSUAIS

PROCESSO INFORMADO NO EMPENHO	PROCESSO	PEDIDO DE EMPENHO
Compra direta - 22/2025		171/2025

MODALIDADE

Dispensa de Licitação - 20/2025**DOTAÇÃO****VALORES**

FICHA	14		INICIAL
U.O.	01.01	CAMARA MUNICIPAL	3.750,00
U.E.	01.01.02	SECRETARIA E ASSESSORIA	REFORÇO/ESTORNO
FUNÇÃO	01	Legislativa	0,00
SUBFUNÇÃO	031	Ação Legislativa	SALDO
PROGRAMA	0001	PROCESSO LEGISLATIVO	3.750,00
AÇÃO	2002	MANUTENÇÃO DA SECRETARIA E ASSESSORIA	
ELEMENTO	3.3.90.30.16	Material de Expediente	
FONTE	01	Tesouro	
APLICAÇÃO	110.0000	Geral	

OUTRAS INFORMAÇÕES

TIPO DE MOVIMENTO	TIPO DE CONSOLIDAÇÃO
VPD - Variação Patrimonial Diminutiva	Consolidação
CONTA CONTÁBIL - NÃO FINANCEIRA	CONTA CONTÁBIL - FINANCEIRA
3.3.1.1.1.16.00.00.00.00 - Material de Expediente	2.1.3.1.1.01.01.00.00.00 - Fornecedores não Parcelados a Pagar (F)
CONTA CONTÁBIL - DEPÓSITO JUDICIAL	

HISTÓRICO

Aquisição de materiais gráficos institucionais para uso da Câmara Municipal de Cruzeiro, conforme especificações técnicas e quantitativos abaixo:

- Pasta institucional personalizada, formato fechado 297mm x 420mm (A3), com bolsa interna. Impressão colorida (4x4) em papel couchê brilho 300g, com aplicação de verniz total na face externa. Acabamento de corte e dobra com qualidade gráfica profissional. Finalidade: Apresentação e entrega de documentos em sessões, reuniões, eventos e ações oficiais. 250 (unidades)
- Envelope branco personalizado, impresso em policromia (4x4), formato 240mm x 340mm. Produzido em papel sulfite 90g, com colagem lateral e aba adesiva. Finalidade: Envio de documentos oficiais de médio porte com padronização visual e identificação da Câmara. 500 (unidades)
- Envelope kraft personalizado, impressão em 1 cor (1x0), formato 240mm x 340mm. Papel kraft natural 80g, com aba adesiva e colagem lateral. Finalidade: Transporte de documentos institucionais com apresentação sóbria e resistência estrutural. 1.000 (unidades)
- Envelope padrão ofício, impressão personalizada em policromia (4x4), formato 114mm x 229mm. Produzido em papel sulfite branco 90g, com colagem lateral e aba adesiva. Finalidade: Uso administrativo rotineiro para correspondência oficial, ofícios e comunicações internas/externas. 1.000 (unidades)

A liquidação da despesa procedeu-se com base no documento apresentado, onde foi demonstrada a entrega do material ou serviço.

PAULO FILIPE DA SILVA ALMEIDA
PRESIDENTE
CPF: 430.413.798-05



CAMARA MUNICIPAL DE CRUZEIRO
Nota de Ordem de Pagamento

67

[Handwritten Signature]

Exercício de 2025

Nota de Ordem de Pagamento 00321-0001/2025 - 01

EMPENHO	REGIME	PARCELA	EMIÇÃO	PROGRAMAÇÃO	DATA MOVIMENTO	MOVIMENTO	VALOR
00321/2025	Normal	0001	01/08/2025	29/08/2025	01/08/2025	Inicial	3.750,00
LIQUIDAÇÃO	NOTA FISCAL						
00496/2025	NF - SINIEF - Nº 12339 - Emissão 01/08/2025 - Venc. 29/08/2025 - Valor 3.750,00 - Chave 3525080839085900016655001000012339						

INFORMAÇÕES DO CREDOR

NOME	CNPJ - Pessoa jurídica	CONTATOS
BRITHE GRAFICA LTDA	(206184) 08.390.859/0001-66	FONE1: (11) 5621-6434 / (11)
FANTASIA/APELIDO	BANCO - AGÊNCIA - CONTA NA OP	FONE2:
ENDEREÇO		CEL:
Rua SALVADOR RODRIGUES NEGRAO, 525, VILA MARARI, SAO PAULO/SP		FAX:
		E-MAIL:
		cristina@brithethegrafica.com.br

DOTAÇÃO

FICHA	14	VALORES
DOTAÇÃO	01.01.02 01.031.0001.2002 01 3.3.90.30.00 - Material de Consumo	
FONTES DE RECURSO	01 - Tesouro	
APLICAÇÃO	110.0000 - Geral	
		EMPENHADO A EMITIR OP
		7.500,00
		EMISSÕES ANTERIORES
		0,00
		VALOR DO MOVIMENTO
		3.750,00
		SALDO EMPENH. A EMITIR OP
		3.750,00

HISTÓRICO

Aquisição de materiais gráficos institucionais para uso da Câmara Municipal de Cruzeiro, conforme especificações técnicas e quantitativos abaixo:

- Pasta institucional personalizada, formato fechado 297mm x 420mm (A3), com bolsa interna. Impressão colorida (4x0) em papel couchê brilho 300g, com aplicação de verniz total na face externa. Acabamento de corte e dobra com qualidade gráfica profissional. Finalidade: Apresentação e entrega de documentos em sessões, reuniões, eventos e ações oficiais. 250 (unidades)
- Envelope branco personalizado, impresso em policromia (4x4), formato 240mm x 340mm. Produzido em papel sulfite 90g, com colagem lateral e aba adesiva. Finalidade: Envio de documentos oficiais de médio porte com padronização visual e identificação da Câmara. 500 (unidades)
- Envelope kraft personalizado, impressão em 1 cor (1x0), formato 240mm x 340mm. Papel kraft natural 80g, com aba adesiva e colagem lateral. Finalidade: Transporte de documentos institucionais com apresentação sóbria e resistência estrutural. 1.000



CAMARA MUNICIPAL DE CRUZEIRO
Nota de Ordem de Pagamento

Folha Nº 68
 Rubrica

Exercício de 2025

Nota de Ordem de Pagamento 00321-0001/2025 - 01

EMPENHO	REGIME	PARCELA	EMISSION	PROGRAMAÇÃO	DATA MOVIMENTO	MOVIMENTO	VALOR
00321/2025	Normal	0001	01/08/2025	29/08/2025	01/08/2025	Inicial	3.750,00

LIQUIDAÇÃO 00496/2025
 NOTA FISCAL NF - SINIEF - Nº 12339 - Emissão 01/08/2025 - Venc. 29/08/2025 - Valor 3.750,00 - Chave 352508083908590001665500100001233919

INFORMAÇÕES DO CREDOR

NOME	CNPJ - Pessoa jurídica	CONTATOS
BRITHE GRAFICA LTDA	(206184) 08.390.859/0001-66	FONE1: (11) 5621-6434 / (11)
FANTASIA/APELIDO	BANCO - AGÊNCIA - CONTA NA OP	FONE2:
ENDEREÇO		CEL:
Rua SALVADOR RODRIGUES NEGRAO, 525, VILA MARARI, SAO PAULO/SP		FAX:
		E-MAIL:
		cristina@brithigrafica.com.br

DOTAÇÃO

FICHA	14	EMPENHADO A EMITIR OP
DOTAÇÃO	01.01.02 01.031.0001.2002 01 3.3.90.30.00 - Material de Consumo	7.500,00
FONTE DE RECURSO	01 - Tesouro	EMISSIONS ANTERIORES
APLICACAO	110.0000 - Geral	0,00
		VALOR DO MOVIMENTO
		3.750,00
		SALDO EMPENH. A EMITIR OP
		3.750,00

HISTÓRICO

- Aquisição de materiais gráficos institucionais para uso da Câmara Municipal de Cruzeiro, conforme especificações técnicas e quantitativos abaixo:
- Pasta institucional personalizada, formato fechado 297mm x 420mm (A3), com bolsa interna. Impressão colorida (4x0) em papel couchê brilho 300g, com aplicação de verniz total na face externa. Acabamento de corte e dobra com qualidade gráfica profissional. Finalidade: Apresentação e entrega de documentos em sessões, reuniões, eventos e ações oficiais. 250 (unidades)
 - Envelope branco personalizado, impresso em policromia (4x4), formato 240mm x 340mm. Produzido em papel sulfite 90g, com colagem lateral e aba adesiva. Finalidade: Envio de documentos oficiais de médio porte com padronização visual e identificação da Câmara. 500 (unidades)
 - Envelope kraft personalizado, impressão em 1 cor (1x0), formato 240mm x 340mm. Papel kraft natural 80g, com aba adesiva e colagem lateral. Finalidade: Transporte de documentos institucionais com apresentação sóbria e resistência estrutural. 1.000

DATA DE RECEBIMENTO

IDENTIFICAÇÃO E ASSINATURA DO RECEBEDOR

IDENTIFICAÇÃO DO EMITENTE BRITHE GRAFICA LTDA - ME  RUA SALVADOR RODRIGUES VILA MARARI Nº 525 SAO PAULO UF: SP CEP: 04401-160 Telefone: (11) 5621-6434	DANFE Documento Auxiliar de Nota Fiscal Eletrônica 0 - Entrada 1 1 - Saída 1 Nº 000.012.339 Série 001 FOLHA 1 de 1	 CHAVE DE ACESSO 3525 0808 3908 5900 0166 5500 1000 0123 3919 4884 9475 Consulta de autenticidade no portal nacional da NF-e www.nfe.fazenda.gov.br/portal ou no site da Sefaz Autorizadora
	NATUREZA DA OPERAÇÃO Nota fiscal de venda com operacao de saida	PROTOKOLO DE AUTORIZAÇÃO DE USO 135252156153677 01/08/2025 15:04:52

INSCRIÇÃO ESTADUAL 149478243111	INSC. ESTADUAL SUBST. TRIBUTÁRIO	Ordem de Compra	CNPJ 08.390.859/0001-66
------------------------------------	----------------------------------	-----------------	----------------------------

DESTINATÁRIO / REMETENTE NOME RAZÃO SOCIAL CAMARA MUNICIPAL DE CRUZEIRO CNPJ/CPF 48.410.344/0001-03 DATA DA EMISSÃO 01/08/2025	ENDEREÇO AVENIDA MAJOR NOVAES 499 TERREO BAIRRO/DISTRITO CENTRO CEP 12701-330 DATA DA ENTRADA / SAIDA 01/08/2025	MUNICÍPIO CRUZEIRO FONE/FAX (12) 3141-1010 UF SP INSCRIÇÃO ESTADUAL HORA DE SAÍDA
---	---	--

PAGAMENTO À PRAZO	Número	Valor Original	Valor Líquido	Valor Desconto
	12339	3.750,00	3.750,00	0,00

PLICATAS	Numero	Vencimento	Valor
	001	29/08/2025	3.750,00

CÁLCULO DO IMPOSTO	
BASE DE CÁLCULO DE ICMS	0,00
VALOR DO ICMS	0,00
BASE DE CÁLCULO DE ICMS SUBSTITUIÇÃO	0,00
VALOR DO ICMS SUBSTITUIÇÃO	0,00
VALOR TOTAL DOS PRODUTOS	3.750,00
VALOR DO FRETE	0,00
VALOR DO SEGURO	0,00
DESCONTO	0,00
OUTRAS DESPESAS E ACESSÓRIOS	0,00
VALOR DO IPI	0,00
VALOR TOTAL DA NOTA	3.750,00

TRANSPORTADOR / VOLUMES TRANSPORTADOS					
RAZÃO SOCIAL	FRETE POR CONTA 0-Emitente 1-Destinatário	CÓDIGO ANTT	PLACA DO VEÍCULO	UF	CNPJ/CPF
ENDEREÇO	MUNICÍPIO	UF	INSCRIÇÃO ESTADUAL		
QUANTIDADE	ESPÉCIE	MARCA	NUMERAÇÃO	PESO BRUTO	PESO LÍQUIDO
0				0,0000	0,0000

DADOS DO PRODUTO / SERVIÇOS														
CÓD. PROD.	DADOS DO PRODUTO / SERVIÇOS	OC	NCM / SH	CST	CFOP	UNID.	QUANT.	V.UNITÁRIO	V.TOTAL	BC.ICMS	V.ICMS	V.IPI	ALIQ. ICMS	ALIQ. IPI
2404	ENVELOPE KRAFT NATURAL nas medidas 24 x 34 cm; em Env. Kraft Natural - 24x34cm 90g com 1 x 0 cor(es).	0	48025899	102	5101	UN	500,00	1,4500	725,00	0,00	0,00	0,00	0,00	0,00
2405	ENVELOPE OFICIO nas medidas 11,4 x 22,9 cm; em Offset 90g com 4 x 4 cor(es); Corte Inicial; Corte e Vinco, Colagem.	0	48025899	102	5101	UN	500,00	1,5000	750,00	0,00	0,00	0,00	0,00	0,00
2406	ENVELOPE GRANDE nas medidas 24 x 34 cm; em Offset 120g com 4 x 4 cor(es); Corte Inicial; Corte e Vinco, Colagem.	0	48025899	102	5101	UN	250,00	2,9000	725,00	0,00	0,00	0,00	0,00	0,00
2407	PASTA COM BOLSA nas medidas (fechada) 22 x 31 cm; em Triplex 300g com 4 x 0 cor(es); Corte Inicial; Colagem de Bolsa, C	0	48025899	102	5101	UN	125,00	12,4000	1.550,00	0,00	0,00	0,00	0,00	0,00

CÁLCULO DO ISSQN			
INSCRIÇÃO MUNICIPAL	VALOR TOTAL DOS SERVIÇOS	BASE DE CÁLCULO DE ISSQN	VALOR DO ISSQN
		0,00	0,00

DADOS ADICIONAIS INFORMAÇÕES COMPLEMENTARES	RESERVADO AO FISCO
---	--------------------

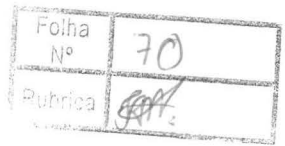

O pagamento deste boleto também poderá ser efetuado nos terminais de

Instruções:

1. Imprima em uma impressora jato de tinta (ink jet) ou laser em qualidade normal ou alta. Não use modo
2. Utilize folha A4 (210 x 297 mm) ou Carta (216 x 279 mm) e margens mínimas a esquerda e a direita do
3. Corte na linha indicada. Não rasure, fure ou dobre a região onde se encontra o código de barras.

Corte na linha pontilhada

BANCO DO BRASIL 001-9		00190.00009 02330.307238 30312.784173 1 11880000375000		
Beneficiário BRITHE GRAFICA LTDA		Espécie R\$	Quantidade	Nosso Número 00023303072330312784
Endereço R SALVADOR RODRIGUES NEGRAO 525 VL MARARI SAO PAULO SP - 4401160				
Nr. do documento NF 12.339	Contrato 18.816.241	CPF/CNPJ Beneficiário 08.390.859/0001-66	Vencimento 29/08/2025	Valor Documento 3.750,00
(-)	(-) Outras Deduções	(-) Mora/Multa	(-) Outros Acrescimos	(=) Valor Cobrado 3.750,00
Pagador CAMARA MUNICIPAL DE CRUZEIRO - CNPJ: 48.410.344/0001-03				
Instruções				Autenticação mecânica
JRS:VI p/Dia Atraso R\$ 2,00 A PARTIR DE:30.08.2025 MULTA DE 3,00 % A PARTIR DE 05/09/2025 NAO RECEBER APOS 90 DIA(S) DO VENCIMENTO. PROCEDA OS AJUSTES DE VALORES PERTINENTES. NAO RECEBER APOS 05 DIAS DO VENCIMENTO, DESC.: Percent ate dt - 01.08.2025 - 0,01 % PROTESTO:05.09.2025.A PARTIR DESSA, CONSULTE BB P/ PGTO				

Corte na linha pontilhada

BANCO DO BRASIL 001-9		00190.00009 02330.307238 30312.784173 1 11880000375000		
Local de Pagamento Pagável em qualquer banco até o vencimento		Vencimento 29/08/2025		
Beneficiário BRITHE GRAFICA LTDA		Agência/Código Beneficiário 2804-5 / 25701-X		
Data do 01/08/2025	Nr. do documento NF 12.339	Espécie doc. DM	Aceite N	Data process. 01/08/2025
Nosso número 00023303072330312784				
Carteira 17	Espécie R\$	Quantidade	x Valor	Valor Documento 3.750,00
Instruções				(-) Desconto/Abatimento
JRS:VI p/Dia Atraso R\$ 2,00 A PARTIR DE:30.08.2025 MULTA DE 3,00 % A PARTIR DE 05/09/2025 NAO RECEBER APOS 90 DIA(S) DO VENCIMENTO. PROCEDA OS AJUSTES DE VALORES PERTINENTES. NAO RECEBER APOS 05 DIAS DO VENCIMENTO, DESC.: Percent ate dt - 01.08.2025 - 0,01 % PROTESTO:05.09.2025.A PARTIR DESSA, CONSULTE BB P/ PGTO				(-) Outras Deduções
				(-) Mora/Multa
				(-) Outros Acrescimos
				(=) Valor Cobrado 3.750,00
Pagador CAMARA MUNICIPAL DE CRUZEIRO - CNPJ: 48.410.344/0001-03 AV MAJOR NOVAES, 499 - TERREO CRUZEIRO - SP - 12701-330				
Sacador/Avalista BRITHE GRAFICA LTDA - CNPJ: 08.390.859/0001-66		Autenticação mecânica - Ficha de Compensação		



Corte na linha pontilhada



CAMARA MUNICIPAL DE CRUZEIRO
LIBERAÇÃO DE NOTA FISCAL - SITUAÇÃO: LIBERADO

Folha N°	71
Rubrica	<i>[assinatura]</i>

Número 007602/2025

Vencimento: 29/08/2025

Nota fiscal

Número:	12339 (NF - SINIEF)		Emissão:	01/08/2025	
Valor:	3.750,00	Desconto:	0,00	Valor líquido:	3.750,00
Chave:	35250808390859000166550010000123391948849475			AIDF:	

Autorização

Número:	AF 000055/2025	Data:	31/07/2025
---------	----------------	-------	------------

Observação

--

Fornecedor

Fornecedor:	BRITHE GRAFICA LTDA (206184)	08.390.859/0001-66
Endereço:	Rua SALVADOR RODRIGUES NEGRAO, 525 - VILA MARARI, CEP: 04401160, SAO PAULO - SP	
e-Mail:	cristina@brithigrafica.com.br	Contatos: (11) 5621-6434 / (11)

Processo de compra

Número:	000022/2025	Modalidade:	DL - Dispensa de Licitação nº: 000020/2025
Data:	15/07/2025	Artigo:	* Lei 14.133/2021, Art. 75, II
Comprador:	SHIRLEY.RIBEIRO		

Empenhos

00321/2025 - Ordinário	UC: 0101 - CAMARA MUNICIPAL UE: 010102 - SECRETARIA E ASSESSORIA 00014 010102 01.031.0001.2002 01 110.0000 3.3.90.30.16	Valor empenhado:	3.750,00
			3.750,00

Comprovante de Transação Pix

Via Gerenciador CAIXA

Detalhes do pagamento

ID da transação: E00360305202508011859f1dafafbe43

Descrição: NF 00012339

Situação: EFETIVADO **Data e Hora:** 01/08/2025 às 16:02:20

Valor: R\$ 3.750,00

Origem

Nome: CAMARA MUNICIPAL DE CRUZEIRO

CPF/CNPJ: 48.410.344/0001-03

Instituição: CAIXA ECONOMICA FEDERAL

Destino

Nome: BRITHE GRAFICA LTDA

CPF/CNPJ: 08.390.859/0001-66

Instituição: BANCO DO BRASIL S.A.

Código da operação: 50489543217

Chave de segurança: G093RQUCX8X3Q283

Caso tenha dúvidas ou não reconheça esta transação, entre em contato com o Alô CAIXA e informe o ID Transação presente neste comprovante.

Alô CAIXA: 0800 104 0104 (Capitais e Regiões Metropolitanas: 4004-0104)

SAC CAIXA: 0800 726 0101

Ouvidoria: 0800 725 7474

Pessoas com deficiência auditiva: 0800 726 2492

Folha No 73
Rubrica [assinatura]



CAMARA MUNICIPAL DE CRUZEIRO
Nota de Liquidação

Exercício de 2025

Nota de Liquidação 00527/2025 - 01

EMPENHO	TIPO EMPENHO	REGIME	ATESTES	VENCIMENTO	DATA MOVIMENTO	MOVIMENTO	VALOR
00321/2025	Ordinário	Normal	13/08/2025	10/09/2025	13/08/2025	Inicial	3.750,00

NOTA FISCAL
NF - SINIEF - Nº 12405 - Emissão 13/08/2025 - Venc. 10/09/2025 - Valor 3.750,00 - Chave 35250808390859000166550010000124051243374503

INFORMAÇÕES DO CREDOR

NOME	CNPJ - Pessoa jurídica	CONTATOS
BRITHE GRAFICA LTDA	(206184) 08.390.859/0001-66	FONE1: (11) 5621-6434 / (11)
FANTASIA/APELIDO	BANCO - AGÊNCIA - CONTA	FONE2:
ENDEREÇO		CEL:
Rua SALVADOR RODRIGUES NEGRAO, 525, VILA MARARI, SAO PAULO/SP		FAX:
		E-MAIL:
		cristina@brithigrafica.com.br

INFORMAÇÕES PROCESSUAIS

PROCESSO INFORMADO NO EMPENHO	PROCESSO	PEDIDO DE EMPENHO
Compra direta - 22/2025		171/2025
MODALIDADE		
Dispensa de Licitação - 20/2025		

DOTAÇÃO

DOTAÇÃO			VALORES
FICHA	14		INICIAL
U.O.	01.01	CAMARA MUNICIPAL	3.750,00
U.E.	01.01.02	SECRETARIA E ASSESSORIA	REFORÇO/ESTORNO
FUNÇÃO	01	Legislativa	0,00
SUBFUNÇÃO	031	Ação Legislativa	SALDO
PROGRAMA	0001	PROCESSO LEGISLATIVO	3.750,00
AÇÃO	2002	MANUTENÇÃO DA SECRETARIA E ASSESSORIA	
ELEMENTO	3.3.90.30.16	Material de Expediente	
FONTE	01	Tesouro	
APLICAÇÃO	110.0000	Geral	

OUTRAS INFORMAÇÕES

TIPO DE MOVIMENTO	TIPO DE CONSOLIDAÇÃO
VPD - Variação Patrimonial Diminutiva	Consolidação
CONTA CONTÁBIL - NÃO FINANCEIRA	CONTA CONTÁBIL - FINANCEIRA
3.3.1.1.1.16.00.00.00.00 - Material de Expediente	2.1.3.1.1.01.01.00.00.00 - Fornecedores não Parcelados a Pagar (F)
CONTA CONTÁBIL - DEPÓSITO JUDICIAL	

HISTÓRICO

Aquisição de materiais gráficos institucionais para uso da Câmara Municipal de Cruzeiro, conforme especificações técnicas e quantitativos abaixo:

- Pasta institucional personalizada, formato fechado 297mm x 420mm (A3), com bolsa interna. Impressão colorida (4x0) em papel couchê brilho 300g, com aplicação de verniz total na face externa. Acabamento de corte e dobra com qualidade gráfica profissional. Finalidade: Apresentação e entrega de documentos em sessões, reuniões, eventos e ações oficiais. 250 (unidades)
- Envelope branco personalizado, impresso em policromia (4x4), formato 240mm x 340mm. Produzido em papel sulfite 90g, com colagem lateral e aba adesiva. Finalidade: Envio de documentos oficiais de médio porte com padronização visual e identificação da Câmara. 500 (unidades)
- Envelope kraft personalizado, impressão em 1 cor (1x0), formato 240mm x 340mm. Papel kraft natural 80g, com aba adesiva e colagem lateral. Finalidade: Transporte de documentos institucionais com apresentação sóbria e resistência estrutural. 1.000 (unidades)
- Envelope padrão ofício, impressão personalizada em policromia (4x4), formato 114mm x 229mm. Produzido em papel sulfite branco 90g, com colagem lateral e aba adesiva. Finalidade: Uso administrativo rotineiro para correspondência oficial, ofícios e comunicações internas/externas. 1.000 (unidades)

A liquidação da despesa procedeu-se com base no documento apresentado, onde foi demonstrada a entrega do material ou serviço.

PAULO FILIPE DA SILVA ALMEIDA
PRESIDENTE
CPF: 430.413.798-05

Folia nº 74
 Rubrica JEFF.



CAMARA MUNICIPAL DE CRUZEIRO
Nota de Ordem de Pagamento

Exercício de 2025

Nota de Ordem de Pagamento 00321-0002/ 2025 - 01

EMPENHO 00321/2025	REGIME Normal	PARCELA 0002	EMISSÃO 14/08/2025	PROGRAMAÇÃO 10/09/2025	DATA MOVIMENTO 14/08/2025	MOVIMENTO Inicial	VALOR 3.750,00
LIQUIDAÇÃO 00527/2025	NOTA FISCAL NF - SINIEF - Nº 12405 - Emissão 13/08/2025 - Venc. 10/09/2025 - Valor 3.750,00 - Chave 3525080839085900016655001000012405						

INFORMAÇÕES DO CREDOR

NOME BRITHE GRAFICA LTDA	CNPJ - Pessoa jurídica (206184) 08.390.859/0001-66	CONTATOS FONE1: (11) 5621-6434 / (11) FONE2: CEL: FAX: E-MAIL: cristina@brithigrafica.com.br
FANTASIA/APELIDO	BANCO - AGÊNCIA - CONTA NA OP	
ENDEREÇO Rua SALVADOR RODRIGUES NEGRAO, 525, VILA MARARI, SAO PAULO/SP		

DOTAÇÃO

FICHA 14	DOTAÇÃO 01.01.02 01.031.0001.2002 01 3.3.90.30.00 - Material de Consumo	EMPENHADO A EMITIR OP 3.750,00
FONTE DE RECURSO 01 - Tesouro		EMISSIONES ANTERIORES 3.750,00
APLICAÇÃO 110.0000 - Geral		VALOR DO MOVIMENTO 3.750,00
		SALDO EMPENH. A EMITIR OP 0,00

HISTÓRICO

Aquisição de materiais gráficos institucionais para uso da Câmara Municipal de Cruzeiro, conforme especificações técnicas e quantitativos abaixo:

1. Pasta institucional personalizada, formato fechado 297mm x 420mm (A3), com bolsa interna. Impressão colorida (4x0) em papel couchê brilho 300g, com aplicação de verniz total na face externa. Acabamento de corte e dobra com qualidade gráfica profissional. Finalidade: Apresentação e entrega de documentos em sessões, reuniões, eventos e ações oficiais. 250 (unidades)
2. Envelope branco personalizado, impresso em policromia (4x4), formato 240mm x 340mm. Produzido em papel sulfite 90g, com colagem lateral e aba adesiva. Finalidade: Envio de documentos oficiais de médio porte com padronização visual e identificação da Câmara. 500 (unidades)
3. Envelope kraft personalizado, impressão em 1 cor (1x0), formato 240mm x 340mm. Papel kraft natural 80g, com aba adesiva e colagem lateral. Finalidade: Transporte de documentos institucionais com apresentação sóbria e resistência estrutural. 1.000

DATA DE RECEBIMENTO

13/08/2025

IDENTIFICAÇÃO E ASSINATURA DO RECEBEDOR

Folha
Nº 75
Rubrica BMTNº 000.012.405
Série 001IDENTIFICAÇÃO DO EMITENTE
BRITHE GRAFICA LTDA - MEbrithe
gráfica

RUA SALVADOR RODRIGUES

VILA MARARI

Nº 525

SAO PAULO

UF: SP

CEP: 04401-160

Telefone: (11) 5621-6434

DANFE

Documento Auxiliar de
Nota Fiscal Eletrônica0 - Entrada
1 - Saída 1Nº 000.012.405
Série 001

FOLHA 1 de 1



CHAVE DE ACESSO

3525 0808 3908 5900 0166 5500 1000 0124 0512 4337 4503

Consulta de autenticidade no portal nacional da NF-e
www.nfe.fazenda.gov.br/portal ou no site da Sefaz Autorizadora

NATUREZA DA OPERAÇÃO

Nota fiscal de venda com operacao de saida

PROTOCOLO DE AUTORIZAÇÃO DE USO

135252300675251

13/08/2025 14:36:02

INSCRIÇÃO ESTADUAL

149478243111

INSC. ESTADUAL SUBST. TRIBUTÁRIO

Ordem de Compra

CNPJ

08.390.859/0001-66

DESTINATÁRIO / REMETENTE

NOME RAZÃO SOCIAL

CAMARA MUNICIPAL DE CRUZEIRO

CNPJ/CPF

48.410.344/0001-03

DATA DA EMISSÃO

13/08/2025

ENDEREÇO

AVENIDA MAJOR NOVAES

499

TERREO

BAIRRO/DISTRITO

CENTRO

CEP

12701-330

DATA DA ENTRADA / SAIDA

13/08/2025

MUNICÍPIO

CRUZEIRO

FONE/FAX

(12) 3141-1010

UF

SP

INSCRIÇÃO ESTADUAL

HORA DE SAÍDA

FATURA

PAGAMENTO À PRAZO

Número

12405

Valor Original

3.750,00

Valor Líquido

3.750,00

Valor Desconto

0,00

DUPLICATAS

Numero	Vencimento	Valor
001	10/09/2025	3.750,00

CÁLCULO DO IMPOSTO

BASE DE CÁLCULO DE ICMS		VALOR DO ICMS	BASE DE CÁLCULO DE ICMS SUBSTITUIÇÃO		VALOR DO ICMS SUBSTITUIÇÃO	VALOR TOTAL DOS PRODUTOS
	0,00	0,00		0,00	0,00	3.750,00
VALOR DO FRETE	VALOR DO SEGURO	DESCONTO	OUTRAS DESPESAS E ACESSÓRIOS		VALOR DO IPI	VALOR TOTAL DA NOTA
0,00	0,00	0,00	0,00		0,00	3.750,00

TRANSPORTADOR / VOLUMES TRANSPORTADOS

RAZÃO SOCIAL		FRETE POR CONTA	CÓDIGO ANTT	PLACA DO VEÍCULO	UF	CNPJ/CPF
		0-Emitente 1-Destinatário	1			
ENDEREÇO		MUNICÍPIO		UF	INSCRIÇÃO ESTADUAL	
QUANTIDADE	ESPÉCIE	MARCA	NUMERAÇÃO		PESO BRUTO	PESO LÍQUIDO
0					0,0000	0,0000

DADOS DO PRODUTO / SERVIÇOS

CÓD. PROD.	DADOS DO PRODUTO / SERVIÇOS	OC	NCM / SH	CST	CFOP	UNID.	QUANT.	V.UNITÁRIO	V.TOTAL	BC.ICMS	V.ICMS	V.IPI	ALÍQ. ICMS	ALÍQ. IPI
2404	ENVELOPE KRAFT NATURAL nas medidas 24 x 34 cm; em Env. Kraft Natural - 24x34cm 90g com 1 x 0 cor(es).	0	48025899	102	5101	UN	500,00	1,4500	725,00	0,00	0,00	0,00	0,00	0,00
2407	PASTA COM BOLSA nas medidas (fechada) 22 x 31 cm; em Triplex 300g com 4 x 0 cor(es); Corte Inicial; Colagem de Bolsa, C	0	48025899	102	5101	UN	125,00	12,4000	1.550,00	0,00	0,00	0,00	0,00	0,00
	ENVELOPE GRANDE nas medidas 24 x 34 cm; em Offset 120g com 4 x 4 cor(es); Corte Inicial; Corte e Vinco, Colagem.	0	48025899	102	5101	UN	250,00	2,9000	725,00	0,00	0,00	0,00	0,00	0,00
2405	ENVELOPE OFICIO nas medidas 11,4 x 22,9 cm; em Offset 90g com 4 x 4 cor(es); Corte Inicial; Corte e Vinco, Colagem.	0	48025899	102	5101	UN	500,00	1,5000	750,00	0,00	0,00	0,00	0,00	0,00

CÁLCULO DO ISSQN

INSCRIÇÃO MUNICIPAL	VALOR TOTAL DOS SERVIÇOS	BASE DE CÁLCULO DE ISSQN	VALOR DO ISSQN
		0,00	0,00

DADOS ADICIONAIS

INFORMAÇÕES COMPLEMENTARES	RESERVADO AO FISCO



CAMARA MUNICIPAL DE CRUZEIRO
LIBERAÇÃO DE NOTA FISCAL - SITUAÇÃO: LIBERADO



Número 007663/2025

Vencimento: 10/09/2025

Nota fiscal

Número:	12405 (NF - SINIEF)	Emissão:	13/08/2025		
Valor:	3.750,00	Desconto:	0,00	Valor líquido:	3.750,00
Chave:	35250808390859000166550010000124051243374503		AIDF:		

Autorização

Número:	AF 000055/2025	Data:	31/07/2025
---------	-----------------------	-------	-------------------

Observação

--

Fornecedor

Fornecedor:	BRITHE GRAFICA LTDA (206184)	08.390.859/0001-66
Endereço:	Rua SALVADOR RODRIGUES NEGRAO, 525 - VILA MARARI, CEP: 04401160, SAO PAULO - SP	
e-Mail:	cristina@brihegrafica.com.br	Contatos: (11) 5621-6434 / (11)

Processo de compra

Número:	000022/2025	Modalidade:	DL - Dispensa de Licitação nº: 000020/2025
Data:	15/07/2025	Artigo:	* Lei 14.133/2021, Art. 75, II
Comprador:	SHIRLEY.RIBEIRO		

Empenhos

00321/2025 - Ordinário	UO: 0101 - CAMARA MUNICIPAL UE: 010102 - SECRETARIA E ASSESSORIA 00014 010102 01.031.0001.2002 01 110.0000 3.3.90.30.16	Valor empenhado:	3.750,00
			3.750,00



Folha Nº	77
Subscrição	RAI,

Comprovante de Transação Pix

Via Gerenciador CAIXA

Detalhes do pagamento

ID da transação: E00360305202508141617788c7f9024f

Descrição: nf.000.012.405

Situação: EFETIVADO **Data e Hora:** 14/08/2025 às 13:20:29

Valor: R\$ 3.750,00

Origem

Nome: CAMARA MUNICIPAL DE CRUZEIRO

CPF/CNPJ: 48.410.344/0001-03

Instituição: CAIXA ECONOMICA FEDERAL

Destino

Nome: BRITHE GRAFICA LTDA

CPF/CNPJ: 08.390.859/0001-66

Instituição: BANCO DO BRASIL S.A.

Código da operação: 51129190702

Chave de segurança: G093RQUCX8X3Q283

Caso tenha dúvidas ou não reconheça esta transação, entre em contato com o Alô CAIXA e informe o ID Transação presente neste comprovante.

Alô CAIXA: 0800 104 0104 (Capitais e Regiões Metropolitanas: 4004-0104)

SAC CAIXA: 0800 726 0101

Ouvidoria: 0800 725 7474

Pessoas com deficiência auditiva: 0800 726 2492

PROTOCOLO DE ASSINATURA(S)

O documento acima foi assinado eletronicamente e pode ser acessado no endereço <https://cruzeiro.camarasempapel.com.br/autenticidade> utilizando o identificador 310032003400340030003A005000

Assinado eletronicamente por **Vereador Paulo Filipe da Silva Almeida** em 29/09/2025 17:05

Checksum: **51F12C725070571AF58EFE46F12FA2F6A99996E0B5491E969D785BAB0551EEC2**

