



CÂMARA MUNICIPAL DE  
**CRUZEIRO**

N.º do Processo	Nº do Protocolo	Data do Protocolo	Data de Elaboração
<b>798/2026</b>	<b>798/2026</b>	<b>08/04/2026 18:24:21</b>	<b>08/04/2026 17:51:51</b>

Tipo

**ADIANTAMENTO**

Número

**26/2026**

Principal/Acessório

**Principal**

Autoria:

**VEREADOR CARLOS EDUARDO AVELAR DE BARROS**

Ementa:

Adiantamento para viagem a Brasília no período de 14 a 16 de abril.





CÂMARA MUNICIPAL DE  
**CRUZEIRO**



## SOLICITAÇÃO DE ADIANTAMENTO

EXCELENTÍSSIMO SENHOR PRESIDENTE DA CÂMARA MUNICIPAL DE CRUZEIRO, SENHOR PAULO FILIPE DA SILVA ALMEIDA

Erica Maria Ribas Rosa de Oliveira, chefe de gabinete, vem respeitosamente a presença de Vossa Excelência, conforme comunicado SDG nº 19/2010, solicitar o adiantamento no valor de R\$ 3.000,00 (três mil reais), para despesas de viagem do **Vereador Carlos Eduardo Avelar de Barros** e sua assessora **Graziella Biondi Marcondes de Castro**, que ocorrerá no período de 14/04/2026 a 16/04/2026 para Brasília/DF, ocasião em que o mesmo cumprirá agenda oficial nos Ministérios da Educação e da Saúde, na Confederação Nacional de Municípios – CNM e com o Deputado Federal Marcio Alvino.

Termos em que, pede e espera deferimento.

Cruzeiro/SP, 08 de abril de 2026.

Erica Maria Ribas Rosa de Oliveira  
Chefe de Gabinete

- 
-  CNPJ 48.410.344/0001-03
  -  CMCRUZEIRO.SP.GOV.BR
  -  TEL (12) 3143-7591
  -  AV. MAJOR NOVAES, 499 - CENTRO - CRUZEIRO/SP - CEP 12701-330



Autenticar documento em <https://cruzeiro.camarasempapel.com.br/autenticidade>  
com o identificador 30003A005000, Documento assinado digitalmente conforme art. 4º, II da Lei  
14.063/2020.

fls. 2



CÂMARA MUNICIPAL DE  
**CRUZEIRO**

PIX: 12 992405611  
Titular: Erica Maria Ribas Rosa de Oliveira



-  **CNPJ 48.410.344/0001-03**
-  **CMCRUZEIRO.SP.GOV.BR**
-  **TEL (12) 3143-7591**
-  **AV. MAJOR NOVAES, 499 - CENTRO - CRUZEIRO/SP - CEP 12701-330**



Autenticar documento em <https://cruzeiro.camarasempapel.com.br/autenticidade>  
com o identificador 30003A005000, Documento assinado digitalmente conforme art. 4º, II da Lei  
14.063/2020.

# PROTOCOLO DE ASSINATURA(S)

O documento acima foi assinado eletronicamente e pode ser acessado no endereço <https://cruzeiro.camarasempapel.com.br/autenticidade> utilizando o identificador 310033003900390033003A005000

Assinado eletronicamente por **Vereador Carlos Eduardo Avelar de Barros** em 08/04/2026 17:51

Checksum: **DDD37CA3CD0CCD909A67538F52FB181B1AD764A5B2EDB23CA7ABBD9C2183119**





Cruzeiro, 08 de abril de 2026.

**De:** Secretaria/Setor de Protocolo

**Para:** Gabinete da Presidência

**Referência:**

Processo nº 798/2026

Proposição: Adiantamento nº 26/2026

**Autoria:** Vereador Carlos Eduardo Avelar de Barros

**Ementa:** Adiantamento para viagem a Brasília no período de 14 a 16 de abril.

**Processos Apensados:** Nenhum

**Processos Anexados:** Nenhum

---

## DESPACHO ELETRÔNICO DE DOCUMENTOS

**Fase Atual:** Protocolar Processo (E)

**Ação realizada:** Processo Protocolado

**Próxima Fase:** Para Providencias

**Nice Simone Novaes de Carvalho**  
**Técnico Legislativo VIII (Secr. Geral)**



# PROTOCOLO DE ASSINATURA(S)

O documento acima foi assinado eletronicamente e pode ser acessado no endereço <https://cruzeiro.camarasempapel.com.br/autenticidade> utilizando o identificador 310039003900390032003A005400

Assinado eletronicamente por **Nice Simone Novaes de Carvalho** em 08/04/2026 18:24

Checksum: **F9E7F9FB11B4CE7EA43EF460642F649DE21F24A1D18FA0FA857CEC19D02059F1**





Cruzeiro, 09 de abril de 2026.

**De:** Gabinete da Presidência

**Para:** Assessoria de Contabilidade

**Referência:**

Processo nº 798/2026

Proposição: Adiantamento nº 26/2026

**Autoria:** Vereador Carlos Eduardo Avelar de Barros

**Ementa:** Adiantamento para viagem a Brasília no período de 14 a 16 de abril.

**Processos Apensados:** Nenhum

**Processos Anexados:** Nenhum

---

## DESPACHO ELETRÔNICO DE DOCUMENTOS

**Fase Atual:** Para Providencias

**Ação realizada:** Segue para Providencias

**Descrição:**

Deferido, para Providencias

**Próxima Fase:** Para Providencias

**Vereador Paulo Filipe da Silva Almeida**  
**Presidente da Câmara Municipal**



# PROTOCOLO DE ASSINATURA(S)

O documento acima foi assinado eletronicamente e pode ser acessado no endereço <https://cruzeiro.camarasempapel.com.br/autenticidade> utilizando o identificador 310039003900390033003A005400

Assinado eletronicamente por **Vereador Paulo Filipe da Silva Almeida** em 09/04/2026 13:29

Checksum: **03348CA815D0E1D4164A897791F60F25A69AE9DE0D8F7573904A67F1F316F172**





Cruzeiro, 30 de abril de 2026.

**De:** Assessoria de Contabilidade

**Para:** Controladoria Interna

**Referência:**

Processo nº 798/2026

Proposição: Adiantamento nº 26/2026

**Autoria:** Vereador Carlos Eduardo Avelar de Barros

**Ementa:** Adiantamento para viagem a Brasília no período de 14 a 16 de abril.

**Processos Apensados:** Nenhum

**Processos Anexados:** Nenhum

---

## DESPACHO ELETRÔNICO DE DOCUMENTOS

**Fase Atual:** Para Providencias

**Ação realizada:** Segue para Providencias

**Descrição:**

VIAGEM

ERICA MARIA RIBAS ROSA DE OLIVEIRA À BRASÍLIA DE 14 A 16/04/2026

**Próxima Fase:** Para Providencias

**Rosangela Simões Soares**  
Técnico Contábil



# PROTOCOLO DE ASSINATURA(S)

O documento acima foi assinado eletronicamente e pode ser acessado no endereço <https://cruzeiro.camarasempapel.com.br/autenticidade> utilizando o identificador 320030003000310033003A005400

Assinado eletronicamente por **Rosangela Simões Soares** em 30/04/2026 16:36

Checksum: **0FE9209A55FEB39892E36C8ABA9B30141CFCD1E28750A374AF0CD9E9A25C69A0**





# Câmara Municipal de Cruzeiro

Estado de São Paulo

ORDEM DE PAGAMENTO	INTERESSADO	IMPORTÂNCIA R\$
	ERICA MARIA RIBAS ROSA DE OLIVEIRA PIMENTEL	3.000,00
	<b>ADIANTAMENTO</b>	

PROCESSO  
Nº \_\_\_\_\_

SETOR DE COMPRAS

REF. PROC.
DATA:

cd

(12) 993405611

PROCESSO \_\_\_\_\_

EMP. \_\_\_\_\_ TESOURARIA

DATA DO PAGAMENTO \_\_\_\_\_ DOCUMENTO DE DESPESA

Nº \_\_\_\_\_ /P/1





## Comprovante de Transação Pix

Via Gerenciador CAIXA

### Detalhes do pagamento

**ID da transação:** E003603052026041016227eac37bd741

**Descrição:** adiantamento

**Situação:** EFETIVADO **Data e Hora:** 10/04/2026 às 13:30:04

**Valor:** R\$ 3.000,00

### Origem

**Nome:** CAMARA MUNICIPAL DE CRUZEIRO

**CPF/CNPJ:** 48.410.344/0001-03

**Instituição:** CAIXA ECONOMICA FEDERAL

### Destino

**Nome:** Erica Maria Ribas Rosa de Oliveira

**CPF/CNPJ:** \*\*\*087058\*\*

**Instituição:** NU PAGAMENTOS S.A.

**Código da operação:** 62941884437

**Chave de segurança:** G093RQUCX8X3Q283

Caso tenha dúvidas ou não reconheça esta transação, entre em contato com o Alô CAIXA e informe o ID Transação presente neste comprovante.

Alô CAIXA: 0800 104 0104 (Capitais e Regiões Metropolitanas: 4004-0104)

SAC CAIXA: 0800 726 0101

Ouvidoria: 0800 725 7474

Pessoas com deficiência auditiva: 0800 726 2492





# CAMARA MUNICIPAL DE CRUZEIRO

## Adiantamento

Informações do Adiantamento						
Empenho 000151/2026 - 2	Beneficiário 315.087.058-52 - ERICA MARIA RIBAS ROSA DE OLIVEIRA PIMENTEL					Liquidação 000230/2026
Período p/ aplicação 30 dias	Concedido em: 10/04/2026	Situação Encerrado	Concedido 3.000,00	Utilizado 2.189,84	Devolvido 810,16	Saldo 0,00

Movimentação do Adiantamento				
Tipo Da Movimentação	Data	Valor Concedido	Valor Utilizado	Valor Devolvido
Concessão	10/04/2026	3.000,00		
Utilização	29/04/2026		2.189,84	
Devolução	29/04/2026			810,16
<b>Total das Movimentações:</b>		<b>3.000,00</b>	<b>2.189,84</b>	<b>810,16</b>

Prestações de Contas do Adiantamento			
Data	Nº - Descrição da Prestação de Contas	Situação	Externa
29/04/2026	1 - Prestação de Contas	Aprovada (Lançada)	✓
<b>Credor:</b> Coco Bambu <b>Tipo Doc:</b> Outros <b>Série:</b> Número: <b>Emissão:</b> 15/04/2026			
<b>Descrição:</b> Refeição			
<b>Observação:</b> adiantamento			
<b>Valor Considerado:</b> 133,07			
<b>Credor:</b> Coco Bambu <b>Tipo Doc:</b> Outros <b>Série:</b> Número: <b>Emissão:</b> 15/04/2026			
<b>Descrição:</b> Refeição			
<b>Observação:</b> Adiantamento			
<b>Valor Considerado:</b> 133,07			
<b>Credor:</b> Brasilia Com. de Alimentos Ltda <b>Tipo Doc:</b> Outros <b>Série:</b> Número: <b>Emissão:</b> 14/04/2026			
<b>Descrição:</b> Refeição			
<b>Observação:</b> adiantamento			
<b>Valor Considerado:</b> 145,50			
<b>Credor:</b> Taxi Legal <b>Tipo Doc:</b> Outros <b>Série:</b> Número: <b>Emissão:</b> 14/04/2026			
<b>Descrição:</b> Taxi			
<b>Observação:</b> adiantamento			
<b>Valor Considerado:</b> 18,47			
<b>Credor:</b> AST <b>Tipo Doc:</b> Outros <b>Série:</b> Número: <b>Emissão:</b> 14/04/2026			
<b>Descrição:</b> Taxi			
<b>Observação:</b> adiantamento			
<b>Valor Considerado:</b> 34,00			
<b>Credor:</b> BSB Comercial de Carnes Nobres Ltda <b>Tipo Doc:</b> Outros <b>Série:</b> Número: <b>Emissão:</b> 16/04/2026			
<b>Descrição:</b> Lanche			
<b>Observação:</b> adiantamento			
<b>Valor Considerado:</b> 51,60			
<b>Credor:</b> Pimenta Verde Alimentos Ltda <b>Tipo Doc:</b> Outros <b>Série:</b> Número: <b>Emissão:</b> 14/04/2026			
<b>Descrição:</b> Lanche			
<b>Observação:</b> adiantamento			
<b>Valor Considerado:</b> 29,40			
<b>Credor:</b> Pimenta Verde Alimentos Ltda <b>Tipo Doc:</b> Outros <b>Série:</b> Número: <b>Emissão:</b> 14/04/2026			
<b>Descrição:</b> Lanche			
<b>Observação:</b> adiantamento			
<b>Valor Considerado:</b> 36,80			
<b>Credor:</b> Taxi Legal <b>Tipo Doc:</b> Outros <b>Série:</b> Número: <b>Emissão:</b> 16/04/2026			
<b>Descrição:</b> Taxi			
<b>Observação:</b> adiantamento			
<b>Valor Considerado:</b> 30,00			
<b>Credor:</b> Taxi Legal <b>Tipo Doc:</b> Outros <b>Série:</b> Número: <b>Emissão:</b> 14/04/2026			
<b>Descrição:</b> Taxi			
<b>Observação:</b> adiantamento			
<b>Valor Considerado:</b> 62,00			





## CAMARA MUNICIPAL DE CRUZEIRO

### Adiantamento

<b>Credor:</b> Taxi Legal <b>Tipo Doc:</b> Outros <b>Série:</b> Número: <b>Emissão:</b> 16/04/2026 <b>Descrição:</b> Taxi <b>Observação:</b> adiantamento	<b>Valor Considerado:</b> 82,00
<b>Credor:</b> Taxi Legal <b>Tipo Doc:</b> Outros <b>Série:</b> Número: <b>Emissão:</b> 16/04/2026 <b>Descrição:</b> Taxi <b>Observação:</b> adiantamento	<b>Valor Considerado:</b> 69,00
<b>Credor:</b> Mc Donalds <b>Tipo Doc:</b> Outros <b>Série:</b> Número: <b>Emissão:</b> 17/04/2026 <b>Descrição:</b> Lanche <b>Observação:</b> adiantamento	<b>Valor Considerado:</b> 82,00
<b>Credor:</b> RCPK Com. Alimentos Ltda <b>Tipo Doc:</b> Outros <b>Série:</b> Número: <b>Emissão:</b> 15/04/2026 <b>Descrição:</b> Lanche <b>Observação:</b> adiantamento	<b>Valor Considerado:</b> 69,70
<b>Credor:</b> Brigous Brigaderia Artesanal <b>Tipo Doc:</b> Outros <b>Série:</b> Número: <b>Emissão:</b> 15/04/2026 <b>Descrição:</b> Lanche <b>Observação:</b> adiantamento	<b>Valor Considerado:</b> 16,00
<b>Credor:</b> BSB Com. Carns Nobres Ltda <b>Tipo Doc:</b> Outros <b>Série:</b> Número: <b>Emissão:</b> 16/04/2026 <b>Descrição:</b> Refeição <b>Observação:</b> adiantamento	<b>Valor Considerado:</b> 211,28
<b>Credor:</b> Foster Burger <b>Tipo Doc:</b> Outros <b>Série:</b> Número: <b>Emissão:</b> 14/04/2026 <b>Descrição:</b> Lanche <b>Observação:</b> adiantamento	<b>Valor Considerado:</b> 61,27
<b>Credor:</b> Taxi Legal <b>Tipo Doc:</b> Outros <b>Série:</b> Número: <b>Emissão:</b> 16/04/2026 <b>Descrição:</b> Taxi <b>Observação:</b> adiantamento	<b>Valor Considerado:</b> 72,00
<b>Credor:</b> Taxi Legal <b>Tipo Doc:</b> Outros <b>Série:</b> Número: <b>Emissão:</b> 14/04/2026 <b>Descrição:</b> Taxi <b>Observação:</b> adiantamento	<b>Valor Considerado:</b> 66,00
<b>Credor:</b> C.B. Brasilia Com. de Alimentos Ltda <b>Tipo Doc:</b> Outros <b>Série:</b> Número: <b>Emissão:</b> 14/04/2026 <b>Descrição:</b> Refeição <b>Observação:</b> adiantamento	<b>Valor Considerado:</b> 149,80
<b>Credor:</b> Pimenta Verde Alimentos Ltda <b>Tipo Doc:</b> Outros <b>Série:</b> Número: <b>Emissão:</b> 14/04/2026 <b>Descrição:</b> Lanche <b>Observação:</b> Adiantamento	<b>Valor Considerado:</b> 34,80
<b>Credor:</b> Mc Donalds <b>Tipo Doc:</b> Outros <b>Série:</b> Número: <b>Emissão:</b> 17/04/2026 <b>Descrição:</b> Lanche <b>Observação:</b> adiantamento	<b>Valor Considerado:</b> 68,00
<b>Credor:</b> Foods Alimentos Ltda <b>Tipo Doc:</b> Outros <b>Série:</b> Número: <b>Emissão:</b> 14/04/2026 <b>Descrição:</b> Lanche <b>Observação:</b> adiantamento	<b>Valor Considerado:</b> 11,50





## CAMARA MUNICIPAL DE CRUZEIRO

### Adiantamento

<b>Credor:</b> BSB Com. de Carnes Nobres Ltda <b>Tipo Doc:</b> Outros <b>Série:</b> <b>Número:</b> <b>Emissão:</b> 16/04/2026 <b>Descrição:</b> Refeição <b>Observação:</b> adiantamento	<b>Valor Considerado:</b> 211,28
<b>Credor:</b> Boteco Caju Limao <b>Tipo Doc:</b> Outros <b>Série:</b> <b>Número:</b> <b>Emissão:</b> 14/04/2026 <b>Descrição:</b> Refeição <b>Observação:</b> adiantamento	<b>Valor Considerado:</b> 266,30
<b>Credor:</b> AST <b>Tipo Doc:</b> Outros <b>Série:</b> <b>Número:</b> <b>Emissão:</b> 15/04/2026 <b>Descrição:</b> Taxi <b>Observação:</b> adiantamento	<b>Valor Considerado:</b> 30,00
<b>Credor:</b> AST <b>Tipo Doc:</b> Outros <b>Série:</b> <b>Número:</b> <b>Emissão:</b> 16/04/2026 <b>Descrição:</b> taxi <b>Observação:</b> adiantamento	<b>Valor Considerado:</b> 15,00
<b>Total da prestação de contas:</b>	<b>2.189,84</b>



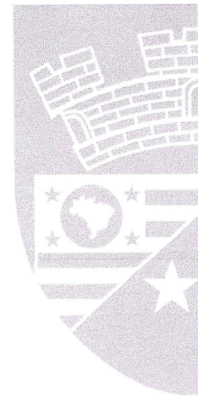

**Ilustríssima Senhora Coordenadora Técnica de  
Finanças da Câmara Municipal de Cruzeiro Athaiza  
Aparecida Alves.**

Protocolo nº 798

Referente: Adiantamento no valor de R\$ 3.000,00 (três mil reais), realizado no dia 08 de abril de 2026 em nome da Chefe de Gabinete do Vereador Erica Maria Ribas Rosa de Oliveira para viagem do Vereador Carlos Eduardo Avelar de Barros juntamente com a Assessora Graziella Biondi M. de Castro a Brasília. O valor gasto foi de R\$ 2.189,84 (dois mil cento e oitenta e nove reais e oitenta e quatro centavos). Devolvendo o valor de R\$ 810,16 (oitocentos e dez reais e dezesseis centavos).

### **Relatório de Viagens e os Comprovantes de Despesas.**

14/04/202–16/04/2026 - O Vereador Carlos Eduardo Avelar de Barros juntamente com a Assessora Graziella Biondi esteve na cidade de Brasília na Secretaria Nacional do PL, gabinete do Deputado Márcio Alvino solicitando verbas para o Município.

*Nice Simone Novaes de*  
Nice Simone Novaes de Carvalho  
Secretaria

*Carvalho*



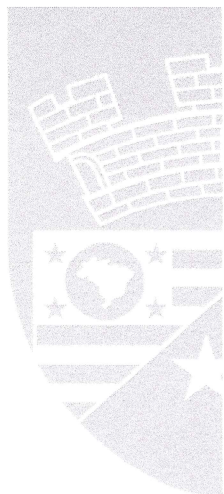

**EXCELENTÍSSIMO SENHOR PRESIDENTE DA CÂMARA MUNICIPAL DE CRUZEIRO, VEREADOR PAULO FELIPE DA SILVA.**

**Érica Maria Ribas Rosa de Oliveira**, chefe de gabinete do Vereador Carlos Eduardo Avelar de Barros, conforme comunicado SDG nº 19/2010, vem respeitosamente à presença de Vossa Excelência, prestar contas da quantia referente ao adiantamento do numerário de R\$ 3.000,00 (três mil reais), a viagem para Brasília, ocorrido no período entre 14/04/2026 a 16/04/2026, ocasião em que o Vereador e sua Assessora estiveram presentes em diversas agendas na cidade, incluindo visitas a Deputados Federais e Secretarias.

A quantia despendida totaliza o importe de R\$ 2.189,84 (dois mil, cento e oitenta e nove reais e oitenta quatro centavos). Desta feita, devolve-se o montante de R\$810,16 (oitocentos e dez reais e dezesseis centavos), conforme comprovantes em anexo.

Termos em que, pede deferimento.

Cruzeiro, 24 de abril de 2026.

  
\_\_\_\_\_  
**Érica Maria Ribas Rosa de Oliveira**  
Chefe de Gabinete

  
CNPJ 48.410.344/0001-03  
CMCRUZEIRO.SP.GOV.BR  
TEL (12) 3143-7591  
AV. MAJOR NOVAES, 499 - CENTRO - CRUZEIRO/SP - CEP 12701-330





# DESPESAS



DATA DE RECEBIMENTO

IDENTIFICAÇÃO E ASSINATURA DO RECEBEDOR

IDENTIFICAÇÃO DO EMITENTE



**COCO BAMBU**  
RESTAURANTE

COCO BAMBU LAGO SUL COMERCIO DE ALIMENTOS LTDA  
SCES TRECHO 02 CONJ 36 PARTE C, 0  
BRASILIA - 70200-002  
BRASILIA - DF Fone/Fax: 6132245585

**DANFE**  
Documento Auxiliar da Nota  
Fiscal Eletrônica

0 - ENTRADA  
1 - SAÍDA

1

Nº. 000.009.955  
Série 001  
Folha 1/1



CHAVE DE ACESSO

5326 0410 5426 6200 0147 5500 1000 0099 5510 0056 9460

Consulta de autenticidade no portal nacional da NF-e  
www.nfe.fazenda.gov.br/portal ou no site da Sefaz Autorizadora

NATUREZA DA OPERAÇÃO

VENDA

PROTOCOLO DE AUTORIZAÇÃO DE USO

253260028147696 - 21/04/2026 08:43:11

INSCRIÇÃO ESTADUAL

0751438700197

INSCRIÇÃO ESTADUAL DO SUBST. TRIBUT.

CNPJ / CPF

10.542.662/0001-47

DESTINATÁRIO / REMETENTE

NOME / RAZÃO SOCIAL

CAMARA MUNICIPAL DE CRUZEIRO

CNPJ / CPF

48.410.344/0001-03

DATA DA EMISSÃO

21/04/2026

ENDEREÇO

AV MAJOR NOVAES, 499 - TERREO

BAIRRO / DISTRITO

CENTRO

CEP

12701-330

DATA DA SAÍDA/ENTRADA

21/04/2026

MUNICÍPIO

CRUZEIRO

UF

FONE / FAX

INSCRIÇÃO ESTADUAL

HORA DA SAÍDA/ENTRADA

00:00:00

CÁLCULO DO IMPOSTO

BASE DE CÁLC. DO ICMS	VALOR DO ICMS	BASE DE CÁLC. ICMS S.T.	VALOR DO ICMS SUBST.	V. IMP. IMPORTAÇÃO	V. ICMS UF REMET.	V. FCP UF DEST.	VALOR DO PIS	V. TOTAL PRODUTOS
0,00	0,00	0,00	0,00	0,00	0,00	0,00	0,00	133,07
VALOR DO FRETE	VALOR DO SEGURO	DESCONTO	OUTRAS DESPESAS	VALOR TOTAL IPI	V. ICMS UF DEST.	V. TOT. TRIB.	VALOR DA COFINS	V. TOTAL DA NOTA
0,00	0,00	0,00	0,00	0,00	0,00	0,00	0,00	133,07

TRANSPORTADOR / VOLUMES TRANSPORTADOS

NOME / RAZÃO SOCIAL

FRETE

9-Sem Transporte

CÓDIGO ANTT

PLACA DO VEÍCULO

UF

CNPJ / CPF

ENDEREÇO

MUNICÍPIO

UF

INSCRIÇÃO ESTADUAL

QUANTIDADE

ESPÉCIE

MARCA

NUMERAÇÃO

PESO BRUTO

PESO LÍQUIDO

DADOS DOS PRODUTOS / SERVIÇOS

CÓDIGO PRODUTO	DESCRIÇÃO DO PRODUTO / SERVIÇO	NCM/SH	O/CST	CFOP	UN	QUANT	VALOR UNIT	VALOR TOTAL	B.CÁLC ICMS	VALOR ICMS	VALOR IPI	ALÍQ. ICMS	ALÍQ. IPI
2	DESPESA COM REFEICAO	21069090	041	5929	UN	1,0000	133,0700	133,07	0,00	0,00	0,00	0,00	

DADOS ADICIONAIS

INFORMAÇÕES COMPLEMENTARES

NFe Ref.: série:20 número:53102 emit:10.542.662/0001-47 em 04/2026 [5326 0410 5426 6200 0147 6502 0000 0531 0214 1573 4207].  
Inf. Contribuinte: DOC: 56946-Fantasia: 2926-CAMARA MUNICIPAL DE CRUZEIRO - DESPESA REFERENTE AO DIA 15/04/2026 - NFCE 53102

RESERVADO AO FISCO



DATA DE RECEBIMENTO

IDENTIFICAÇÃO E ASSINATURA DO RECEBEDOR

IDENTIFICAÇÃO DO EMITENTE



**COCO BAMBU**  
RESTAURANTE

COCO BAMBU LAGO SUL COMERCIO DE ALIMENTOS LTDA  
SCES TRECHO 02 CONJ 36 PARTE C, 0  
BRASILIA - 70200-002  
BRASILIA - DF Fone/Fax: 6132245585

**DANFE**  
Documento Auxiliar da Nota  
Fiscal Eletrônica

0 - ENTRADA  
1 - SAÍDA

1

Nº. 000.009.959  
Série 001  
Folha 1/1

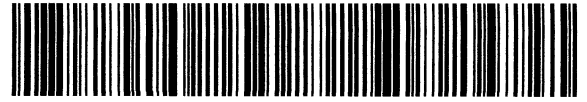

CHAVE DE ACESSO

5326 0410 5426 6200 0147 5500 1000 0099 5910 0056 9508

Consulta de autenticidade no portal nacional da NF-e  
www.nfe.fazenda.gov.br/portal ou no site da Sefaz Autorizadora

NATUREZA DA OPERAÇÃO

**VENDA**

PROTOCOLO DE AUTORIZAÇÃO DE USO

253260028149828 - 21/04/2026 09:00:53

INSCRIÇÃO ESTADUAL

0751438700197

INSCRIÇÃO ESTADUAL DO SUBST. TRIBUT.

CNPJ / CPF

10.542.662/0001-47

DESTINATÁRIO / REMETENTE

NOME / RAZÃO SOCIAL

**CAMARA MUNICIPAL DE CRUZEIRO**

CNPJ / CPF

48.410.344/0001-03

DATA DA EMISSÃO

21/04/2026

ENDEREÇO

**AV MAJOR NOVAES, 499 - TERREO**

BAIRRO / DISTRITO

**CENTRO**

CEP

12701-330

DATA DA SAÍDA/ENTRADA

21/04/2026

MUNICÍPIO

**CRUZEIRO**

UF

FONE / FAX

INSCRIÇÃO ESTADUAL

HORA DA SAÍDA/ENTRADA

00:00:00

CÁLCULO DO IMPOSTO

BASE DE CÁLC. DO ICMS

0,00

VALOR DO ICMS

0,00

BASE DE CÁLC. ICMS S.T.

0,00

VALOR DO ICMS SUBST.

0,00

V. IMP. IMPORTAÇÃO

0,00

V. ICMS UF REMET.

0,00

V. FCP UF DEST.

0,00

VALOR DO PIS

0,00

V. TOTAL PRODUTOS

133,07

VALOR DO FRETE

0,00

VALOR DO SEGURO

0,00

DESCONTO

0,00

OUTRAS DESPESAS

0,00

VALOR TOTAL IPI

0,00

V. ICMS UF DEST.

0,00

V. TOT. TRIB.

0,00

VALOR DA COFINS

0,00

V. TOTAL DA NOTA

133,07

TRANSPORTADOR / VOLUMES TRANSPORTADOS

NOME / RAZÃO SOCIAL

FRETE

**9-Sem Transporte**

CÓDIGO ANTT

PLACA DO VEÍCULO

UF

CNPJ / CPF

ENDEREÇO

MUNICÍPIO

UF

INSCRIÇÃO ESTADUAL

QUANTIDADE

ESPÉCIE

MARCA

NUMERAÇÃO

PESO BRUTO

PESO LÍQUIDO

DADOS DOS PRODUTOS / SERVIÇOS

CÓDIGO PRODUTO	DESCRIÇÃO DO PRODUTO / SERVIÇO	NCM/SH	O/CST	CFOP	UN	QUANT	VALOR UNIT	VALOR TOTAL	B.CÁLC ICMS	VALOR ICMS	VALOR IPI	ALÍQ. ICMS	ALÍQ. IPI
2	DESPESA COM REFEICAO	21069090	041	5929	UN	1,0000	133,0700	133,07	0,00	0,00	0,00	0,00	

DADOS ADICIONAIS

INFORMAÇÕES COMPLEMENTARES

NFe Ref.: série:20 número:53101 emit:10.542.662/0001-47 em 04/2026 [5326 0410 5426 6200 0147 5500 0000 0531 0114 1603 4201].  
Inf. Contribuinte: DOC: 56950-Fantasia: 2926-CAMARA MUNICIPAL DE CRUZEIRO - DESPESA REFERENTE AO DIA 15/04/2026 - NFCE 53101

RESERVADO AO FISCO



Autenticar documento em <https://cruzeiro.camarasempapel.com.br/autenticidade> com o identificador 37003600300032003A00540052004100, Documento assinado digitalmente conforme art. 4º, II da Lei 14.063/2020.



# DECLARAÇÕES



## DECLARAÇÃO DE COMPARECIMENTO

Declaro para os devidos fins que o Senhor **CARLOS EDUARDO AVELAR DE BARROS**, CPF nº **277.769.468-00**, na qualidade de **VEREADOR** do município de **CRUZEIRO /SP**, compareceu a esta Assessoria Especial de Assuntos Parlamentares do Ministério da Saúde, em Brasília/DF, nesta data em período **VESPERTINO**, para tratar de assuntos de interesse do referido município.

Brasília/DF, 14 de ABRIL de 2026.

**HUMBERTO TOBÉ**  
Supervisor Administrativo Gabinete ASPAR  
ASPAR/MS





Cruzeiro, 14 de abril de 2026.

OFÍCIO Nº. 008/2026 -CV

REFERENTE: - EMENDA PARLAMENTAR

Tenho a honra de me dirigir à presença de Vossa Excelência, na condição de Vereador do Município de Cruzeiro-SP, a fim de solicitar R\$ 650.000,00 (Seiscentos e cinquenta mil reais) a título de emenda individual impositiva, objetivando o Incremento Temporário ao Custeio dos Serviços de Atenção Primária à Saúde para Cumprimento de Metas (PAP).

A solicitação se faz necessária pois nossas Unidades Básicas de Saúde necessitam urgentemente de investimentos para melhoria do atendimento aos usuários do Sistema Único de Saúde.

Ao ensejo agradecemos antecipadamente a atenção que sempre nos tem dispensado, apresentando a Vossa Excelência nossos protestos da mais alta estima e distinta consideração.

Respeitosamente,

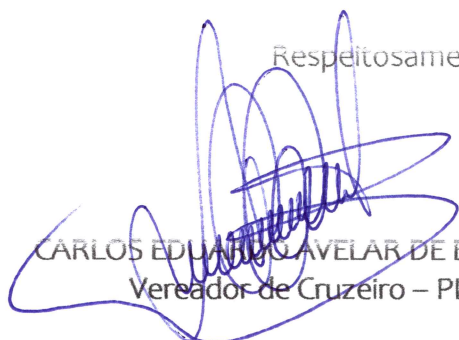
  
CARLOS EDUARDO AVELAR DE BARROS  
Vereador de Cruzeiro – PL

A Sua Excelência o Senhor  
MARCIO LUIZ ALVINO DE SOUZA  
Deputado Federal  
Brasília - DF

*Recabi*  
*14/04/26*

# AESRIC

ASSESSORIA ESPECIAL DE  
RELAÇÕES INSTITUCIONAIS,  
INTERNACIONAIS E DE  
COMUNICAÇÃO

## DECLARAÇÃO DE COMPARECIMENTO

Declaro para os devidos fins que o Senhor CARLOS EDUARDO AVELAR DE BARROS  
inscrito(a) no CPF: 277.769.468-00, compareceu nesta Agência Nacional de Transportes  
Terrestres - ANTT, no dia 15 de abril de 2026

Brasília/DF, 15 de abril de 2026

Atenciosamente,



**Emmanuel Valverde**

Coordenador-Geral de Relações Parlamentares – AESRIC/ANTT



AGÊNCIA NACIONAL DE  
TRANSPORTES TERRESTRES





Brasília-DF, 15 de abril de 2026.

## DECLARAÇÃO

Declaro que o Vereador Carlos Eduardo Avelar de Barros, do município de Cruzeiroiros (SP), compareceu a sede nacional do Partido Liberal para agenda com Presidente Nacional do PL Valdemar Costas Neto no dia 15 de abril deste ano, em Brasília – DF.

Atenciosamente,

**MARINA TORRÃO DA SILVA**  
SECRETARIA NACIONAL DO PL

**PARTIDO LIBERAL-PL**  
SHS Quadra 06 Bloco "A" Conjunto "A" Sala 900  
Centro Empresarial Brasil 21 Asa Sul  
70.316-102 - BRASÍLIA - DF



## DECLARAÇÃO

Declaramos para os devidos fins que Carlos Eduardo Abelar de Barros, Vereador(a) de CRUZEIRO / SP, esteve na Confederação Nacional de Municípios - CNM, no dia 16 de abril de 2026, no horário de 11:52 a 12:04, em Brasília/DF, para tratar de assuntos pertinentes a seu Município.

Brasília, 16 de abril de 2026.



**ELITON SANTANA**  
**DIRETOR ADMINISTRATIVO**





## DECLARAÇÃO

Declaro, para os devidos fins, que no dia 16 de abril de 2026, o Vereador Carlos Eduardo Avelar de Barros, da Câmara Municipal de Cruzeiro/SP, esteve no Gabinete do Deputado Federal **Marcio Alvino** tratando de assuntos do município.

Brasília, 16 de abril de 2026.

**Renan Caputo**  
**Assessor Legislativo**



## DECLARAÇÃO DE COMPARECIMENTO

Declaro para os devidos fins que a Senhora **GRAZIELLA BIONDE MARCONDE DE CASTRO**, CPF nº **331.850.038-02**, na qualidade de **ASSESSORA** do município de **CRUZEIRO /SP**, compareceu a esta Assessoria Especial de Assuntos Parlamentares do Ministério da Saúde, em Brasília/DF, nesta data em período **VESPERTINO**, para tratar de assuntos de interesse do referido município.

Brasília/DF, 14 de ABRIL de 2026.



**HUMBERTO TOBÉ**  
Supervisor Administrativo Gabinete ASPAR  
ASPAR/MS



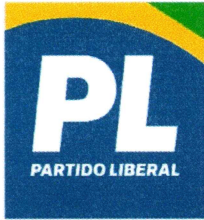

Brasília-DF, 15 de abril de 2026.

## **DECLARAÇÃO**

Declaro que a assessora parlamentar Graziella Biondi Marcondes de Castro, do município de Cruzeiro (SP), compareceu a sede nacional do Partido Liberal para agenda com Presidente Nacional do PL Valdemar Costas Neto no dia 15 de abril deste ano, em Brasília – DF.

Atenciosamente,

**MARINA TORRÃO DA SILVA**  
SECRETARIA NACIONAL DO PL

**PARTIDO LIBERAL-PL**  
SHS Quadra 06 Bloco "A" Conjunto "A" Sala 903  
Centro Empresarial Brasil 21 Asa Sul  
70 216-102 - BRASÍLIA - DF



# AESRIC

ASSESSORIA ESPECIAL DE  
RELAÇÕES INSTITUCIONAIS,  
INTERNACIONAIS E DE  
COMUNICAÇÃO

## DECLARAÇÃO DE COMPARECIMENTO

Declaro para os devidos fins que o Senhor GRAZIELLA BIONDI M. DE CASTRO, inscrito(a) no CPF: 331.850.038-02, compareceu nesta Agência Nacional de Transportes Terrestres - ANTT, no dia 15 de abril de 2026

Brasília/DF, 15 de abril de 2026

Atenciosamente,



**Emmanuel Valverde**

Coordenador-Geral de Relações Parlamentares – AESRIC/ANTT



AGÊNCIA NACIONAL DE  
TRANSPORTES TERRESTRES



## DECLARAÇÃO

Declaramos para os devidos fins que Graziella Biondi Marcondes de Castro, Assessor(a) de CRUZEIRO / SP, esteve na Confederação Nacional de Municípios - CNM, no dia 16 de abril de 2026, no horário de 12:00 a 12:03, em Brasília/DF, para tratar de assuntos pertinentes a seu Município.

Brasília, 16 de abril de 2026.



**ELITON SANTANA**  
**DIRETOR ADMINISTRATIVO**





**MARCIOALVINO**

DEPUTADO FEDERAL

Fone (61) 3215 5331

Fax (61) 3215 2331

@ dep.marcoalvino@camara.leg.br

www.facebook.com/marcoalvinopr

www.instagram.com/marcoalvino

## DECLARAÇÃO

Declaro, para os devidos fins, que no dia 16 de abril de 2026, a Assessora Graziella Biondi Marcondes de Castro, da Câmara Municipal de Cruzeiro/SP, esteve no Gabinete do Deputado Federal **Marcio Alvino** tratando de assuntos do município.

Brasília, 16 de abril de 2026.

**Renan Caputo**  
**Assessor Legislativo**

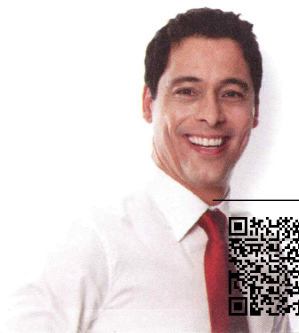



# DEVOLUÇÕES

# transferência

23 ABR 2026 - 17:47:00

**Valor** RS 259,30

**Tipo de transferência** Pix

**ID da transação** E182361202026042  
32046s1758d85830

Destino

**Nome** Camara Municipal de  
Cruzeiro

**CNPJ** 48410344000103

**Instituição** CAIXA ECONOMICA  
FEDERAL

**Agência** 0300

**Conta** 3703000000575276454-4

**Tipo de conta** Conta corrente

Origem

**Nome** Erica Maria Ribas Rosa de  
Oliveira

**Instituição** NU PAGAMENTOS - IP

**Agência** 0001

**Conta** 57908420-6

**CPF** ...087.058...

**Nu Pagamentos S.A. - Instituição de  
Pagamento**

**CNPJ 18.236.120/0001-58**

**ID da transação:**  
**E18236120202604232046s1758d85830**

Estamos aqui para ajudar se você tiver  
alguma dúvida.



Autenticar documento em <https://cruzeiro.camarasempapel.com.br/autenticidade>  
com o identificador 37003600300032003A00540052004100, Documento assinado digitalmente conforme  
Me ajuda art. 4º, II da Lei 14.063/2020.

# transferência

24 ABR 2026 - 15:22:04

**Valor** R\$ 518,91

**Tipo de transferência** Pix

**ID da transação** E182361202026042  
41822s179ee9ed71

Destino

**Nome** Camara Municipal de  
Cruzeiro

**CNPJ** 48410344000103

**Instituição** CAIXA ECONOMICA  
FEDERAL

**Agência** 0300

**Conta** 3703000000575276454-4

**Tipo de conta** Conta corrente

Origem

**Nome** Erica Maria Ribas Rosa de  
Oliveira

**Instituição** NU PAGAMENTOS - IP

**Agência** 0001

**Conta** 57908420-6

**CPF** ...087.058...

**Nu Pagamentos S.A. - Instituição de  
Pagamento**

**CNPJ 18.236.120/0001-58**

**ID da transação:**  
**E18236120202604241822s179ee9ed7**  
**1**

Estamos aqui para ajudar se você tiver  
alguma dúvida.



Autenticar documento em <https://cruzeiro.camarasempapel.com.br/autenticidade>  
com o identificador 37003600300032003A00540052004100, Documento assinado digitalmente conforme  
Me ajuda art. 4º, II da Lei 14.063/2020.

**Comprovante de transferência Pix**

27/04/2026 - 16:52:03

**Valor: R\$ 31,95****Dados de quem recebeu**

Nome: CAMARA MUNICIPAL DE CRUZEIRO

CPF/CNPJ: 4841034400013

Instituição: CAIXA ECONOMICA FEDERAL

Chave Pix: 48.410.344/0001-03

**Dados da transação**

Tipo: Pix

Valor: R\$ 31,95

Data do débito: 27/04/2026 - 16:51:59

Número de Controle: E60746948202604271951A0390pVTLKg

**Dados de quem fez a transação**

Nome: ERICA MARIA RIBAS ROSA DE OLIVEIRA

CPF: \*\*\*.087.058-\*\*

Esta transação foi feita via App Bradesco

**Autenticação**

wAimoJI5 nbLWbjJp CNj9Flpj m?ZvfPar HvaoQE24 IVF7c66f C\*KBR\*20 WA?ZDN8V WvS\*NY\*t GQcaZGUV \*mZ7ZYqY 4lJulEp2 RvscRHiM ml4fDym3 CT#OmJyQ DYBKbZP@ VuI#Qj\*G y?5tc\*cD @MvwouuU caTMxBUT AB5si?xb ESYKagDY 39533945 00443195

**Telefones de contato**

4002 0022 - Capitais e regiões metropolitanas

0800 570 0022 - Demais localidades

**SAC - Alô Bradesco**

0800 704 8383

**Ouvidoria Bradesco**

0800 727 9933





**PARECER DE REGULARIDADE DA PRESTAÇÃO DE CONTAS**  
(Item 7º do Comunicado SDG nº 19/2010)  
**PARECER Nº 36 /2026**

**I – DADOS DO PROCESSO DE ADIANTAMENTO**

**Responsável pelo Adiantamento** : Erica Maria Ribas Rosa de Oliveira  
**Data do Adiantamento** : 08 de abril de 2026  
**Número do Processo** : 0798/2026  
**Valor do Adiantamento** : R\$ 3.000,00  
**Valor total das Despesas Realizadas** : R\$ 2.189,84  
**Saldo Remanescente** : R\$ 810,16

**II – DAS OCORRÊNCIAS**

Nos termos das Instruções do Tribunal de Contas do estado de São Paulo – Comunicado SDG nº 19/2010 de 07 de junho de 2010, e legislação pertinente, realizou-se a análise de prestação de contas referente ao Adiantamento concedido, conforme processo acima indicado, e constatamos as seguintes ocorrências:

	<b>OBSERVAÇÃO</b>			
A) A prestação de contas foi entregue no prazo legal?	( X )	SIM	( )	NÃO
B) Os valores foram devidamente comprovados?	( X )	SIM	( )	NÃO
C) Os documentos fiscais encontram-se regular?	( )	SIM	( X )	NÃO
D) As despesas realizadas estão em conformidade com a Lei Municipal nº 4951/2020 e Ato da Câmara 01/2025?	( X )	SIM	( )	NÃO
E) Os objetivos da missão encontram-se devidamente justificados conforme a solicitação?	( X )	SIM	( )	NÃO
F) Os gastos atenderam aos princípios da economicidade, legitimidade e modicidade?	( X )	SIM	( )	NÃO
G) A eventualidade de saldo remanescente (não gasto) foi devolvido aos cofres públicos?	( X )	SIM	( )	NÃO Não Aplicável
H) Foi apresentado o comprovante de devolução?	( X )	SIM	( )	NÃO ( ) Não se Aplica



**CNPJ 48.410.344/0001-03**  
**CMCRUZEIRO.SP.GOV.BR**  
**TEL (12) 3143-7591**  
**AV. MAJOR NOVAES, 499 - CENTRO - CRUZEIRO/SP - CEP 12701-330**





CÂMARA MUNICIPAL DE  
**CRUZEIRO**



- l) Foi apresentado comprovante de comparecimento ao local de destino? ( X ) SIM ( ) NÃO Não Aplicável

### III – PARECER

( ) REGULAR ( ) IRREGULAR ( X ) RESSALVA

O presente PARECER vem atender a procedimento previsto pelo TRIBUNAL DE CONTAS DO ESTADO DE SÃO PAULO, conforme COMUNICADO SDG nº 19/2010, estando a nossa opinião limitada a comprovação documental, veracidade e formalidade dos fatos, a economicidade e a tempestividade normatizada.

A comprovação de algumas despesas efetuadas foram realizadas através de recibos, o que não é mais previsto pela legislação fiscal vigente. Mesmo a prestação de serviço de autônomos devem estar amparados com Nota Fiscal. Verifica-se ainda que no corpo dos recibos apresentados não há destaque no percurso realizado ou até mesmo a transcrição da quantia praticada.

Ao analisarmos o presente processo, exceto a observação efetuada no parágrafo anterior, atestamos que o mesmo encontra-se regular e em conformidade com as normas vigente de prestação de contas no que refere-se aos elementos e formalidade exigidas pela regulamentação da prestação de conta e principalmente em relação a sua tempestividade, veracidade, formalidade dos fatos e economicidade.

Cruzeiro/SP, 29 de abril de 2026

  
LUIZ CARLOS FEKÉTÉ  
Controlador Interno  
CÂMARA MUNICIPAL DE CRUZEIRO

CNPJ 48.410.344/0001-03

CMCRUZEIRO.SP.GOV.BR

TEL (17) 3143-7591

Autenticar documento em <https://cruzeiro.camarasempapel.com.br/autenticidade> com o identificador 3005600908092065A80540052004400; Documento assinado digitalmente conforme art. 4º, II da Lei 14.063/2020.

fls. 38



# RECIBO TÁXI

CNPJ: 15.695.357/0001-09  
Associação dos taxistas do distrito federal  
Contatos: astdf.tx@gmail.com

R\$: 3400  
Perm.: 1724  
Placa: 5629031

Recebi (emos) de: 3400 003816  
A importância de R\$: \_\_\_\_\_  
\_\_\_\_\_ referente a serviços autônomos de táxi.

Percurso: CAMARA MUNICIPAL DO CRUZEIRO CNPJ 48410344000103

Motorista: FLAVIO Fone: (61) 92964449

"Andar de táxi é a melhor opção, conforto, rapidez e segurança"  
Brasília-DF, 14 / 04/26  
*[Assinatura]*  
Assinatura



Baixar nosso APP

Mais barato, seguro, confiável e sem tarifas dinâmicas.  
Baixe o aplicativo Táxi Legal, o melhor custo benefício.



**Autorização:** 0492-A Placa: SSL8C85 R\$: 18.47

**Recebi de:** Camara Municipal Cruzeiro

**Percurso:** 48410344000103

**Valor de R\$:** \_\_\_\_\_

**Taxista:** Luiz Ricardo Oliveira Barreto (61) 9 9317.8821

**CPF/CNPJ do Taxista:** 344.147.111-34

**61.98540-7437**  
CNPJ: 00.031.708/0001-00  
Reclamações e objetos esquecidos:  
Através do aplicativo Táxi Legal.

Brasília, 14 / 04/26  
*[Assinatura]*



CNPJ: 11.903.789/0001-07 C.B. BRASILIA COMERCIO DE ALIMENTOS LTDA  
SCN QUADRA 5 BLOCO A, S/N LOJA 02W, 03W E 04W TERREO ASA NORTE Brasília-DF 70715-900  
Fone: (61) 3038-1818 I.E.: 07539162001-20  
Documento Auxiliar da Nota Fiscal de Consumidor Eletrônica

#	Código	Descrição	Qtde	Un	Valor unit.	Valor total
001	23001	Buffet	1	UN	X 134,00	134,00
002	42011	Coca Cola KS	1	UN	X 11,50	11,50
Qtde. total de itens						002
<b>Valor total R\$</b>						<b>145,50</b>
FORMA DE PAGAMENTO						VALOR PAGO R\$
Cartão de Débito MasterCard						145,50

Consulte pela Chave de Acesso em  
www.fazenda.df.gov.br/infce/consulta  
5326 0411 9037 8900 0107 6502 0000 0669 2319 2031 6/20  
CONSUMIDOR - CNPJ 48.410.344/0001-03

NFC-e nº 000066923 Série 020 14/04/2026 13:02:31  
Protocolo de Autorização: 253250206028506  
Data de Autorização 14/04/2026 13:02:31



Tributos Incidentes Lei Federal 12.741/12  
Fonte IBPT 25,2 H Fed: 19,69 Est: 29,10 Mun: 0,00  
Conta: 9203  
Emp.: 61043  
POU: 52559  
Hesac: 567  
Obrigações, Volte Sempre  
Tel. Procon: 151  
End. SCS QD 8 ED. Penancio 2000 Ent. 866 S. 240  
IBS: 0,14  
CBS: 1,31  
RvcID: 39189  
Emitido por SimplesDFe.com



Autenticar documento em <https://cruzeiro.camarasempapel.com.br/autenticidade> com o identificador 37003600300032003A00540052004100, Documento assinado digitalmente conforme art. 4º, II da Lei 14.063/2020.

**PIMENTA VERDE ALIMENTOS LTDA**  
09.060.964/0112-15

Rodovia Presidente Dutra, 0 - KM 115,4 - Jardim Independência - Taubaté - SP - 1770 - FONE: 111111111

**DOCUMENTO AUXILIAR DA NOTA FISCAL DE CONSUMIDOR ELETRÔNICA**

#COD|DESC|QTD|UN|VL UN|P\$|(VLTR|R\$)|VL ITEM|P\$  
001 88960 PH Pizza Fátia Mussarela 1,00 UN X 20,90 (0,00) 20,90  
002 7897123880229 Agua Sem Gas Frango Assado 500ML 1,00 UN X 8,50 (0,00) 8,50

**QTD. TOTAL DE ITENS** 002  
**VALOR TOTAL R\$** 29,40  
**FORMA DE PAGAMENTO** Valor Pago  
Cartão de Débito 29,40

Consulte pela Chave de Acesso em  
<https://www.nfcefazenda.sp.gov.br/NFCEConsultaPublica/Paginas/ConsultaPublica.aspx>  
3626 0409 0609 6401 1215 6500 1000 2025 1618 5110 1318



Número 000202515 - Série 001  
Emissão: 14/04/2026 03:38:47  
Via Consumidor  
Protocolo de Autorização: 1352602499107767  
Data de Autorização: 14/04/2026 03:38:48  
CONSUMIDOR CNPJ: 48.410.344/0001-03

CARTAO: 60026712 CTRL: 33139 Número da loja: 1530012  
NSU: 0  
MD5:F19F711D0F19D31AB5E50C8518550951

Documento emitido por Linx Degust|www.linx.com.br/degust-one



PARA USO EM NFC-E  
CNPJ: 35.375.167/0001-11 IE: 0794783800161  
BSB-Comercialização de Carnes Nobres LTDA  
SHN Qd 02 Bloco 1 Lota 02 Terreo e, 2, ASA NORTE, Brasília, DF

Documento Auxiliar da Nota de Consumidor Eletrônica

Código	Descrição	Qtd	Un	VL Unit	VL Total
176	PELIT CRISTAU DE CHOCOLATE	1	UN	24,90	24,90
154	A CAFE EXPRESSO	2	UN	6,90	13,80
49970015	AGUA SEM GAS FRUTA	1	UN	12,90	12,90

**QTD. TOTAL ITENS** 3  
**VALOR TOTAL R\$** 51,60  
**VALOR A PAGAR R\$** 51,60  
**FORMA DE PAGAMENTO** Valor Pago  
Cartão de Débito 51,60

Consulte pela Chave de Acesso em  
[www.fazenda.df.gov.br/nfce/consulta](http://www.fazenda.df.gov.br/nfce/consulta)  
3626 0409 0609 6401 1215 6500 1000 2026 1618 5110 1318  
CONSUMIDOR - CNPJ 48.410.344/0001-03  
NF-e nº 478055 Série 1 16/04/2026 13:59:49

Via Consumidor  
Protocolo de autorização: 253260710273580  
Data de autorização: 16/04/2026 13:59:49  
Consulte via leitor de QR Code



INFORMAÇÕES ADICIONAIS DE INTERESSE DO CONTRIBUINTE  
Irib aprox R\$: 277,00 Federal, 600,00 Estadual e 0,00 Mu  
nicipal Fonte: IBPT/empresometro.com.br 02C353, Valores  
totais do ICMS Interestadual: DIFAL da UF destino R\$ 0,0  
0 e DIFAL da UF Origem R\$ 0,00. Impresso por Refinado -  
Usuário: Avital@irib.aprox.R\$: 7,05 Federal, 8,53 Estad  
uel e 0,00 Municipal Fonte: IBPT/empresometro.com.br 046  
141 Garçon: Delivery Brasília Mesa: 15

Tributos Totais Incidentes UEN Federal 12.741/201215.58



Autenticar documento em <https://cruzeiro.camarasempapel.com.br/autenticidade>  
com o identificador 37003600300032003A00540052004100, Documento assinado digitalmente conforme art. 4º, II da Lei 14.063/2020.



Mais barato, seguro, confiável e sem tarifas dinâmicas.  
Baixe o aplicativo Táxi Legal, o melhor custo benefício.



# RECIBO



Baixe nosso APP

Autorização: 0920-A Placa: SGX3G99 R\$: 62,00

Recebi de 48410344000103

Percurso: MINISTERIO DA SAUDE LANA

Valor de R\$:

Taxista: Cleiton Batista Soares (61) 98609-5592

CPF/CNPJ do Taxista: 869.914.261-72



61.98540-7437

CNPJ: 00.031.708/0001-00  
Reclamações e objetos esquecidos:  
Através do aplicativo Táxi Legal.

Brasília, 14/04/2026  
*Cleiton B*



61.98540-7437  
CNPJ: 00.031.708/0001-00  
Reclamações e objetos esquecidos:  
Através do aplicativo Táxi Legal.

Autorização: 2825-A Placa: SGQ8A12 R\$: 30,00

Recebi de 48410344-0001-03

Percurso: *Corumbataia*

Valor de R\$: *30,00*

Taxista: Duarte (61)98101-9786

CPF/CNPJ do Taxista: 641.733.721-91

Brasília, 16/04/2026



# RECIBO



Baixe nosso APP

Mais barato, seguro, confiável e sem tarifas dinâmicas.  
Baixe o aplicativo Táxi Legal, o melhor custo benefício.

PIMENTA VERDE ALIMENTOS LTDA  
09.060.964/0112-15

Rodovia Presidente Dutra, 0 - KM 115,4 - Jardim Independência - Taubaté - SP  
12031-770 - FONE: 11111111

### DOCUMENTO AUXILIAR DA NOTA FISCAL DE CONSUMIDOR ELETRÔNICA

#COD	DESC	QTD	UN	VL UNIT	VL ITEM	R\$
001	1204 Refri Coca Cola Pet 600ml	1,00	UN	X 15,90 (0,00)	15,90	15,90
002	88960 PH Pizza Fatia Mussarela	1,00	UN	X 20,90 (0,00)	20,90	20,90

QTD. TOTAL DE ITENS: 002  
VALOR TOTAL R\$: 36,80  
FORMA DE PAGAMENTO: Valor Pago 36,80  
Outro

Consulte pela Chave de Acesso em  
<https://www.nfcefazenda.sp.gov.br/NFCEConsultaPublica/Paginas/ConsultaPublica.aspx>  
3526 0409 0609 6401 1215 6500 1000 2026 1718 5289 9849



Número 000202517 - Série 001  
Emissão: 14/04/2026 03:40:56  
Via Consumidor  
Protocolo de Autorização: 135262498079104  
Data de Autorização: 14/04/2026 03:40:58  
CONSUMIDOR CNPJ: 48410344000103

CARTAO: 60024671 CTRL: 33136 Número da loja: 1530012  
NSU: 0  
MD5:F19F711D0F19D31AB5E50C8518650951

Documento emitido por Linx Degust|www.linx.com.br/degust-one

linx



Autenticar documento em <https://cruzeiro.camarasempapel.com.br/autenticidade>  
com o identificador 37003600300032003A00540052004100, Documento assinado digitalmente conforme art. 4º, II da Lei 14.063/2020.



Mais barato, seguro, confiável e sem tarifas dinâmicas. Baixe o aplicativo Táxi Legal, o melhor custo benefício.



Baixe nosso APP



# RECIBO



**Autorização:** 1528-A **Placa:** PQH-0698 **R\$:** 69,00

**Recebi de** 48.410.344/0001-03

**Percurso:**

**Valor de R\$:**

**Taxista:** Ricardo Issamu Ito (61) 98308.0377

**CPF/CNPJ do Taxista:** 28.504.894/0001-76



61.98540-7437

CNPJ: 00.031.708/0001-00  
Reclamações e objetos esquecidos:  
Através do aplicativo Táxi Legal.

Brasília, 26/04/26



Mais barato, seguro, confiável e sem tarifas dinâmicas. Baixe o aplicativo Táxi Legal, o melhor custo benefício.



Baixe nosso APP



# RECIBO



**Autorização:** 1528-A **Placa:** PQH-0698 **R\$:** 82,00

**Recebi de** 48.410.344/0001-03

**Percurso:**

**Valor de R\$:**

**Taxista:** Ricardo Issamu Ito (61) 98308.0377

**CPF/CNPJ do Taxista:** 28.504.894/0001-76



61.98540-7437

CNPJ: 00.031.708/0001-00  
Reclamações e objetos esquecidos:  
Através do aplicativo Táxi Legal.

Brasília, 26/04/26



SENHA  
**131**

Acompanhe seu pedido pelo celular! Leia o QR Code abaixo apontando a câmera do seu celular.



RCPK COMERCIO DE ALIMENTOS LTDA  
CNPJ: 40968204000135 IP: 0805753400189  
SCN QD 5 BLOCO A, 5 - ASA NORTE - 5300108 - DF  
Documento Aux. da Nota Fiscal de Consumidor Eletrônica

Cod. Qtd	Descrição Und	VI Unit	VI Total
EMBALAGEM	EMBALAGEM		
1.00 UN	RS 4.00	RS 4.00	
42122	ONIGIRI SALMAO FILADELFIA	RS 17.90	RS 17.90
1.00 UN			
42122	ONIGIRI SALMAO FILADELFIA	RS 17.90	RS 17.90
1.00 UN			
42120	ONIGIRI FRANGO TERIYAKI	RS 12.90	RS 12.90
1.00 UN			
0050130411100	COCA-COLA ZERO LATA	RS 8.50	RS 8.50
1.00 UN			
0050130411100	COCA-COLA ZERO LATA	RS 8.50	RS 8.50
1.00 UN			

Qtde. Total de Itens: 6  
Valor Total dos Itens: R\$ 69.70  
Valor Descontos: R\$ 0.00  
Valor Total a Pagar: R\$ 69.70  
DEBITO: R\$ 69.70

Inf. dos tributos Totais Incidentes (Lei Federal 12.741/2012): R\$ 20.22

PEDIDO: 211486  
SENHA: 131

Consulta pela chave de acesso em <http://dec.fazenda.df.gov.br/ConsultarNfCe.aspx>

Chave de Acesso: 5326 0440 9682 0400 0135 6500 5000 2101 4299 4813 7952  
CONSUMIDOR:  
CNPJ do consumidor: 48410344000103

NFC-e n210142 Série: 5 15/04/2026 20:55  
Via Consumidor

Consulta via leitor de QR Code



CX:CAIXA 1 OP:SISTEMA UND:211486 Trib. Aprox.: 7,67 F ed: 12,55 Est; Desenvolvido por iFood

KOPI BRASILIA SHOPPING  
40.968.204/0001-35  
MASTERCARD  
CIELO  
MAESTRO  
515522\*\*\*\*\*6681  
1ª OIA-CLIENTE AUT:796771  
DOC:000131 15/04/26 20:55 DNL-L  
VENIDA A DEBITO  
VALOR: R\$ 69.70  
Site: from Fiserv



Autenticar documento em <https://cruzeiro.camarasempapel.com.br/autenticidade> com o identificador 37003600300032003A00540052004100, Documento assinado digitalmente conforme art. 4º, II da Lei 14.063/2020.



M-Donalds - DUT  
NSA ROSEIRA IDNEIJO DE ALIMENTOS LTDA  
End.:R00 PRESIDENTE DUTRA, SN, KM 82 - L001A 1  
Bairro:PIRAPITINGUY - R0SEIRA SP  
EP:1:589-899  
CNPJ: 49.891.044/0001-48 IE: 59102328015

DANFE NFC-e Documento Auxiliar da Nota Fiscal Eletrônica para Consumidor Final  
NFC-e não permite aproveitamento de crédito de ICMS

QTD	UNIVL	UN	R\$ (VL TR R\$)	VAL ITEM R\$
1	63466	Brasil P M	1 UN X 34.10 (0.00)	34.10
2	600019	Batata M Pr	1 UN X 9.00 (0.00)	9.00
3	71923	Coca 400 Pr	1 UN X 16.90 (0.00)	16.90
4	78675	FL Bra B.	1 UN X 22.00 (0.00)	22.00

Idde. total de itens: 4  
SUBTOTAL R\$ 82.00  
TOTAL R\$ 82.00  
FORMA PAGAMENTO VALOR PAGO R\$ 82.00  
TIF Debito

Não acumulou pontos nesta compra no Meu Mcqui. Consulte pela chave de acesso em <https://www.mcdonalds.com.br/qr-code>  
3526 0449 8910 4400 0148 6500 1000 0410 5414 0914 1249

CONSUMIDOR - CNPJ: 48.410.344/0001-03  
NFC-e n. 000041054 Serie: 001 17/04/2026 00:21:39  
Protocolo de autorização: 13262571655667  
Data de autorização: 17/04/2026 00:21:39

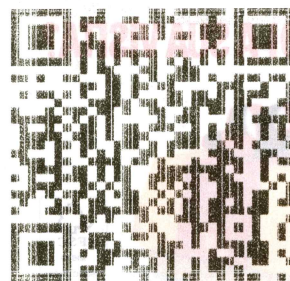

Tributos Totais Incidentes: 3.28  
Trib aprox R\$ 1.91 Fed, R\$ 1.72 Est  
(Lei Fed. 12.471/2012)

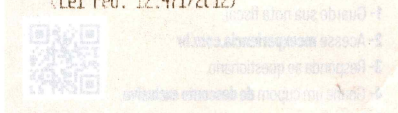

FOSTER'S BURGER  
 FERMENTO COMERCIO DE ALIMENTOS LTDA  
 SHCN CL QD 201 BLOCO A, 07 - LOJA 11  
 ASA NORTE - BRASILIA, DF  
 CNPJ: 37.492.271/0007-07 IE: 0798601000787

CNPJ: 35.375.167/0001-11 IE: 0794783800161  
 BSB Comercialização de Carnes Nobres LTDA  
 SHN Qd 02 Bloco I Loja 02 Terreo e, 2, ASA  
 NORTE, Brasília, DF

Documento Auxiliar da Nota de Consumidor Eletrônica

Documento Auxiliar da Nota Fiscal de  
 Consumidor Eletrônica  
 Não permite aproveitamento de crédito de ICMS

Código	Descrição	Qtd Un	VL Un	VL Tot
99	CMB1 BURGER - BACO	1 UND	46,80	46,80
46	COCA COLA	1 UND	8,90	8,90
9999999999997	Gorjeta praticada	1 UN	5,57	5,57

Qtd. Total de itens 3  
 Valor Total R\$ 61,27  
 Valor a Pagar R\$ 61,27  
 FORMA PAGAMENTO VALOR a Pagar R\$  
 Cartão de Débito 61,27

Código	Descrição	Qtd Un	VL Unit	VL Total
2224	H2O LIMONETTO	0,4 UN	13,90	5,56
537	A COCA COLA KS	0,6 UN	12,90	7,74
537	A COCA COLA KS	0,2 UN	12,90	2,58
49440010	A COCA COLA ZERO KS	0,2 UN	12,90	2,58
2261	ABACAXI ASSADO	0,2 UN	14,90	2,98
176	PETIT GATEAU DE CHOCOLATE	0,2 UN	24,90	4,98
176	PETIT GATEAU DE CHOCOLATE	0,2 UN	24,90	4,98
1	A RODIZIO DE CARNES	1,2 UN	149,90	179,88

QTD: TOTAL ITENS 8  
 VALOR TOTAL R\$ 211,28  
 VALOR A PAGAR R\$ 211,28  
 FORMA PAGAMENTO Valor Pago  
 Cartão de Débito 211,28

Consulte pela Chave de Acesso em

[www.fazenda.df.gov.br/nfce/consulta](http://www.fazenda.df.gov.br/nfce/consulta)

5326 0435 3751 6700 0111 6500 1000 4788 5315 9058 0539

CONSUMIDOR - CNPJ 48.410.344/0001-03

NFC-e nº 478853 Série 1 16/04/2026 13:58:19

Via Consumidor

Protocolo de autorização: 253260210270118

Data de autorização: 16/04/2026 13:58:20

Consulta via leitor de QR Code

Consulte pela Chave de Acesso em  
<http://www.fazenda.df.gov.br/nfce/consulta>  
 5326 0437 4922 7100 0707 6500 0000 0172 7510 1298 8884

CONSUMIDOR: 48.410.344/0001-03

NFC-e nº 17275 Série 0 Dt. Emi.: 14/04/26 20:45:40

Via consumidor

Protocolo de Autorização: 253260207133458

Data de autorização: 14/04/26 20:45:40



INFORMACOES ADICIONAIS DE INTERESSE DO CONTRIBUINTE

No. venda: 78 - ficha 3

Nome: graziela

ID: GRAZIELA

Ender:

Ref:

PROCON DF: SCS Q. 6 - Asa Sul, Brasília TEL - 151

Trib aprox R\$: 8,31 Fed, 12,25 Est

Fonte: IBPT/empresometro.com.br 80DB15

Sistema Colibri

INFORMACOES ADICIONAIS DE INTERESSE DO CONTRIBUINTE

Trib aprox R\$: 277,00 Federal, 600,00 Estadual e 0,00 M  
 nicipal Fonte: IBPT empresometro.com.br 02C353. Valores  
 totais do ICMS Interestadual: DIFAL da UF destino R\$ 0,0  
 0 e DIFAL da UF Origem R\$ 0,00. Impresso por Raffinato -  
 Usuário: AvilaH Trib aprox R\$: 28,64 Federal, 42,28 Est

CODIGO	QTD	UN	VL UNIT	VL TOTAL
71	1,000	UN	8,0000	8,00
2	1,000	UN	8,0000	8,00
QTD TOTAL DE ITENS				16,00
VALOR TOTAL R\$				16,00
FORMA PAGAMENTO				VALOR PAGO R\$
Cartão de Débito				16,00
Troco R\$				0,00

Consulte pela Chave de Acesso em:  
[www.fazenda.df.gov.br/nfce/consulta](http://www.fazenda.df.gov.br/nfce/consulta)

5326 0431 9053 7600 0179 6500 1000 1582 9414 4103 4535

CONSUMIDOR CNPJ: 48.410.344/0001-03 - CONSUMI

DOR

NFC-e nº 000158294 Série: 1 15/04/2026 21:00:00

Protocolo de Autorização: 253260209236462

Data de autorização: 15/04/2026 21:00:03



Trib aprox Fed. R\$ 1,07, Est. R\$ 1,44 e Mun. R\$ 0,00  
 (15,72%) - Vendedor: Administrador - Volte Semp

Telefones Totais Incidentes (tel. Federal 12.741/12): 88 2.152



Autenticar documento em <https://cruzeiro.camarasempapel.com.br/autenticidade>  
 com o identificador 37003600300032003A00540052004100, Documento assinado digitalmente conforme  
 art. 4º, II da Lei 14.063/2020.



Mais barato, seguro, confiável e sem tarifas dinâmicas. Baixe o aplicativo Táxi Legal, o melhor custo benefício.



# RECIBO



Baixe nosso APP

**Autorização:** 0920-A **Placa:** SGX3G99 **R\$:** 66,00

**Recebi de** 48410344000103

**Percurso:** ANA / ANEXO IV

**Valor de R\$:**

**Taxista:** Cleiton Batista Soares (61) 98609-5592

**CPF/CNPJ do Taxista:** 869.914.261-72



61.98540-7437

CNPJ: 00.031.708/0001-00  
Reclamações e objetos esquecidos:  
Através do aplicativo Táxi Legal.

Brasília, 14, 04, 2026  
*Cleiton B*



Mais barato, seguro, confiável e sem tarifas dinâmicas. Baixe o aplicativo Táxi Legal, o melhor custo benefício.



# RECIBO



Baixe nosso APP

**Autorização:** 1528-A **Placa:** PQH-0698 **R\$:** 72,00

**Recebi de** 48.410.344/0001-03

**Percurso:**

**Valor de R\$:**

**Taxista:** Ricardo Issamu Ito (61) 98308.0377

**CPF/CNPJ do Taxista:** 28.504.894/0001-76



61.98540-7437

CNPJ: 00.031.708/0001-00  
Reclamações e objetos esquecidos:  
Através do aplicativo Táxi Legal.

Brasília, 16, 04, 26  
*[Signature]*



RESPONDEU, GANHOU.

205

Monitor 00

M. Donald's - DU1  
NSA ROSEORA COMERCIO DE ALIMENTOS LTDA  
End.: ROD PRESIDENTE DUTRA, SN, KM 82 - LOJA 1  
Bairro: PIRAPITINGUY - RESEIRA SP  
EP: 12589-899  
CNPJ: 40.831.044/0001-48 IE: 59102328015

DANFE NFC-e Documento Auxiliar  
de Nota Fiscal Eletrônica para Consumidor Final  
NFC-e não permite aproveitamento de crédito de ICMS  
# CODIGO QTD UNID UN R\$ (UL TR R\$) VAL ITEM R\$

1	677311	Ttur Bac3 Pr M	1 UN X 42.10 (0.00)	42.10
2	600019	Batata M Pr	1 UN X 9.00 (0.00)	9.00
3	60100	Coca5 400 Pr	1 UN X 16.90 (0.00)	16.90

Qtd. total de itens 3

SUBTOTAL R\$ 68.00  
 TOTAL R\$ 68.00  
 FORMA PAGAMENTO VALOR PAGO R\$  
 Cartão Débito 68.00

Não acumulou pontos nesta compra no Meu Mequi  
Consulte pela Chave de Acesso em  
<https://www.nfce.fazenda.sp.gov.br/qrcode>  
3626 0409 8910 4400 0148 6500 1000 0410 5216 3477 7436

CONSUMIDOR - CNPJ 48.410.344/0001-03

NFC-e n. 000041052 Série 001 17/04/2026 00:16:28  
Protocolo de autorização: 135262571645948  
Data de autorização: 17/04/2026 00:16:28

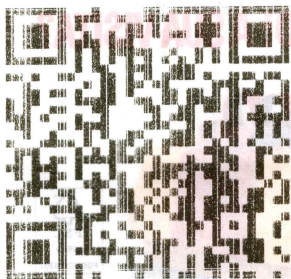

Tributos Totais Incidentes: 3,88  
trib aprox R\$ 1,79 Fed, R\$ 2,04 Est  
(Lei Fed. 12.471/2012)



PIMENTA VERDE ALIMENTOS LTDA  
09.060.964/0112-15

Rodovia Presidente Dutra, 0 - KM 115 4 - Jardim Independência - Taubaté - SP - 1170 - FONE: 111111111

DOCUMENTO AUXILIAR DA NOTA FISCAL  
DE CONSUMIDOR ELETRÔNICA

# CODIGO QTD UNID UN R\$ (UL TR R\$) VAL ITEM R\$

001	24008	PH Breadstick 4 UN Pepperoni	1,00 UN X 17,90 (0,00)	17,90
002	7891000417409	NESCAFE PROENERGY CHOCNO 270ML	1,00 UN X 16,90 (0,00)	16,90

QTD. TOTAL DE ITENS 002  
VALOR TOTAL R\$ 34,80  
FORMA DE PAGAMENTO Valor Pago  
Cartão de Débito 34,80

Consulte pela Chave de Acesso em  
<https://www.nfce.fazenda.sp.gov.br/NFC-eConsultaPublica/Paginas/ConsultaPublica.aspx>

3626 0409 0609 6401 1215 6500 1000 2025 1413 9615 8096



Número 000202514 - Série 001  
Emissão: 14/04/2026 03:38:48  
Via Consumidor  
Protocolo de Autorização: 135262498077764  
Data de Autorização: 14/04/2026 03:38:48  
CONSUMIDOR CNPJ 48.410.344/0001-03

CARTAO. 60022844 CTRL: 33140 Número da loja: 1530012  
NSU: 0  
MD5:F19F711D0F19D31AB5E50C8518550951

Documento emitido por Linx Degust[[www.linx.com.br/degust-one](http://www.linx.com.br/degust-one)]

Vertical text on the left edge of the page.

CNPJ: 11.903.789/0001-07 C.B. BRASILIA COMERCIO DE  
ALIMENTOS LTDA  
SOL QUADRA 5 BLOCO A, S/N LOJA 02V, 03V E 04V TERREO ASA  
NORTE Brasilia-DF 70715-900  
Fone: (61)3038-1818 I.E.: 07539162001-20  
Documento Auxiliar da Nota Fiscal de Consumidor  
Eletrônica

#	Código	Descrição	Qtde	Un	Valor unit.	Valor total
001	23001	Buffet	1	UN	134,00	134,00
002	40024	Sono Limao	2	UN	2,70	5,40
003	40001	Prat e Tias	1	UN	10,40	10,40
Qtd. total de itens						003
VALOR TOTAL R\$						149,80
FORMA DE PAGAMENTO						CARTÃO DÉBITO
Cartão de Débito Mastercard						149,80

Consulte pela Chave de Acesso em  
[www.fazenda.df.gov.br/nfce/brasilia](http://www.fazenda.df.gov.br/nfce/brasilia)  
5326 0411 9037 8900 0107 6502 0000 0669 112005 4823  
CONSUMIDOR - CNPJ 48.410.344/0001-03

# NFC-e: 000066924 Série 020 14/04/2026 13:03:37  
Protocolo de Autorização: 253260206031455  
Data de Autorização 14/04/2026 13:03:38



Tributos Incidentes Lei Federal 12.741/12  
Fonte IBPT 25.2.H Fed. 20,15 Est: 29,96 Mun: 0,00

Conta: 9205  
Emp.: 61043  
PDU: 52559  
Mesa: 568

Obrigada, Volte Sempre  
Tel. Procon: 151  
End. SCS QD 8 ED. Venancio 2000 Ent. B60 S. 240  
TRF: 0,15  
CBS: 1,35  
RUCID: 39189  
Emitido por SimpleSoft

Autenticar documento em <https://cruzeiro.camarasempapel.com.br/autenticidade>  
com o identificador 37003600300032003A00540052004100, Documento assinado digitalmente conforme  
art. 4º, II da Lei 14.063/2020.







# RECIBO TÁXI

CNPJ: 15.695.357/0001-09  
Associação dos taxista do distrito federal  
Contatos: astdf.tx@gmail.com

R\$: 25,00

Perm.:

Placa: SSK9425

Recebi (emos) de: CNPJ 48410 304 0001-03

A importância de R\$: \_\_\_\_\_

\_\_\_\_\_ referente a serviços autônomos de táxi.

Percurso: \_\_\_\_\_

Motorista: \_\_\_\_\_ Fone: (61) 982207080

**"Andar de táxi é a melhor opção, conforto, rapidez e segurança"**

Brasília-DF, 16 / 04 / 26 005778

Assinatura



# RECIBO TÁXI

CNPJ: 15.695.357/0001-09  
Associação dos taxista do distrito federal  
Contatos: astdf.tx@gmail.com

R\$: 30,00

Perm.:

Placa:

Recebi (emos) de: 48410 344 0001-03 14013

A importância de R\$: \_\_\_\_\_

\_\_\_\_\_ referente a serviços autônomos de táxi.

Percurso: \_\_\_\_\_

Motorista: RAFAEL Fone: (61) 982698481

**"Andar de táxi é a melhor opção, conforto, rapidez e segurança"**

Brasília-DF, 15 / 4 / 26

Assinatura



**CAMARA MUNICIPAL DE CRUZEIRO****Nota de Empenho**

Exercício de 2026

**Nota de Empenho 00151/2026 - 01**

DATA	TIPO	REGIME	AUTORIZAÇÃO	MOVIMENTO	VALOR
01/04/2026	Ordinário	Adiantamento		Inicial	3.000,00

**INFORMAÇÕES DO CREDOR**

NOME	CPF - Pessoa física	CONTATOS
<b>ERICA MARIA RIBAS ROSA DE OLIVEIRA</b>	<b>315.087.058-52</b>	FONE1: 12992405611
FANTASIA/APELIDO	BANCO - AGÊNCIA - CONTA	FONE2:
		CEL:
ENDEREÇO		FAX:
<b>RUA SÃO FRANCISCO, 121, -0-, JARDIM SÃO JOSÉ, CRUZEIRO/SP</b>		E-MAIL:
		ericamrro2015@gmail.com

**INFORMAÇÕES PROCESSUAIS**

PROCESSO	
<b>Outros/Não aplicável</b>	
MODALIDADE	
<b>Outros/Não Aplicável</b>	

**DOTAÇÃO**

FICHA	<b>18</b>	PRÉ-EMPENHO: <b>0/0</b>	ORÇADO
U.O.	<b>01.01</b>	CAMARA MUNICIPAL	<b>1.820.000,00</b>
U.E.	<b>01.01.02</b>	SECRETARIA E ASSESSORIA	ALTERAÇÕES ACUM. (+)
FUNÇÃO	<b>01</b>	Legislativa	<b>0,00</b>
SUBFUNÇÃO	<b>031</b>	Ação Legislativa	DOTAÇÃO ATUALIZADA (=)
PROGRAMA	<b>1000</b>	PROCESSO LEGISLATIVO	<b>1.820.000,00</b>
AÇÃO	<b>2002</b>	MANUTENÇÃO DA SECRETARIA E ASSESSORIA	PRÉ-EMPENHADO ANTERIOR (-)
ELEMENTO	<b>3.3.90.39.99</b>	Outros Serviços de Terceiros-Pessoa Jurídica	<b>0,00</b>
FONTE	<b>01</b>	Tesouro	EMPENHADO ANTERIOR (-)
APLICAÇÃO	<b>100.0000</b>	Geral Total	<b>1.573.098,39</b>
			SALDO ANTERIOR (=)
			<b>246.901,61</b>
			VALOR DO MOVIMENTO (-)
			<b>3.000,00</b>
			SALDO (=)
			<b>243.901,61</b>

**PROGRAMAÇÃO DE DESEMBOLSO**

JANEIRO	FEVEREIRO	MARÇO	ABRIL	MAIO	JUNHO
<b>0,00</b>	<b>0,00</b>	<b>0,00</b>	<b>0,00</b>	<b>0,00</b>	<b>0,00</b>
JULHO	AGOSTO	SETEMBRO	OUTUBRO	NOVEMBRO	DEZEMBRO
<b>0,00</b>	<b>0,00</b>	<b>0,00</b>	<b>0,00</b>	<b>3.000,00</b>	<b>0,00</b>

**OUTRAS INFORMAÇÕES**

CENTRO DE CUSTO	TIPO DE DESEMBOLSO

**HISTÓRICO**

ADIANTAMENTO PARA DESPESAS DE VIAGEM DE ACESSORA PARLAMENTAR À BRASÍLIA DE 14 A 14 DE ABRIL DE 2026

O ordenador da despesa, PAULO FILIPE DA SILVA ALMEIDA, PRESIDENTE, CPF: 430.413.798-05, para efeito da execução orçamentária, nos termos da legislação vigente, determina que seja empenhado o valor acima.

PAULO FILIPE DA SILVA ALMEIDA  
PRESIDENTE

CPF: 430.413.798-05

Autenticar documento em <https://cruzeiro.camarasempapel.com.br/autenticidade>

fls. 49



**CAMARA MUNICIPAL DE CRUZEIRO**  
**Nota de Liquidação**

Exercício de 2026

**Nota de Liquidação 00230/2026 - 01**

EMPENHO <b>00151/2026</b>	TIPO EMPENHO <b>Ordinário</b>	REGIME <b>Adiantamento</b>	ATESTES <b>10/04/2026</b>	VENCIMENTO <b>14/04/2026</b>	DATA MOVIMENTO <b>10/04/2026</b>	MOVIMENTO <b>Inicial</b>	VALOR <b>3.000,00</b>
------------------------------	----------------------------------	-------------------------------	------------------------------	---------------------------------	-------------------------------------	-----------------------------	--------------------------

NOTA FISCAL

**INFORMAÇÕES DO CREDOR**

NOME <b>ERICA MARIA RIBAS ROSA DE OLIVEIRA</b>	(121511)	CPF - Pessoa física <b>315.087.058-52</b>	CONTATOS FONE1: 12992405611 FONE2: CEL: FAX: E-MAIL: ericamrro2015@gmail.com
FANTASIA/APELIDO		BANCO - AGÊNCIA - CONTA	
ENDEREÇO <b>RUA SÃO FRANCISCO, 121, -0-, JARDIM SÃO JOSÉ, CRUZEIRO/SP</b>			

**INFORMAÇÕES PROCESSUAIS**

PROCESSO INFORMADO NO EMPENHO <b>Outros/Não aplicável</b>	PROCESSO
--	----------

MODALIDADE

**Outros/Não Aplicável**

**DOTAÇÃO**

**VALORES**

DOTAÇÃO			VALORES
FICHA	<b>18</b>		INICIAL <b>3.000,00</b>
U.O.	<b>01.01</b>	CAMARA MUNICIPAL	
U.E.	<b>01.01.02</b>	SECRETARIA E ASSESSORIA	REFORÇO/ESTORNO <b>0,00</b>
FUNÇÃO	<b>01</b>	Legislativa	
SUBFUNÇÃO	<b>031</b>	Ação Legislativa	SALDO <b>3.000,00</b>
PROGRAMA	<b>1000</b>	PROCESSO LEGISLATIVO	
AÇÃO	<b>2002</b>	MANUTENÇÃO DA SECRETARIA E ASSESSORIA	
ELEMENTO	<b>3.3.90.39.99</b>	Outros Serviços de Terceiros-Pessoa Jurídica	
FONTE	<b>01</b>	Tesouro	
APLICAÇÃO	<b>100.0000</b>	Geral Total	

**OUTRAS INFORMAÇÕES**

TIPO DE MOVIMENTO Concessão de Adiantamentos - Reconhecimento de Ativo	TIPO DE CONSOLIDAÇÃO Consolidação
CONTA CONTÁBIL - NÃO FINANCEIRA 1.1.3.1.1.02.00.00.00.00 - Suprimento de Fundos (P)	CONTA CONTÁBIL - FINANCEIRA 2.1.3.1.1.01.01.00.00.00 - Fornecedores não Parcelados a Pagar (F)
CONTA CONTÁBIL - DEPÓSITO JUDICIAL	

**HISTÓRICO**

ADIANTAMENTO PARA DESPESAS DE VIAGEM DE ASSESSORA PARLAMENTAR À BRASÍLIA DE 14 A 14 DE ABRIL DE 2026

A liquidação da despesa procedeu-se com base no documento apresentado, onde foi demonstrada a entrega do material ou serviço.

PAULO FILIPE DA SILVA ALMEIDA  
PRESIDENTE

CPF: 430.413.798-05



Autenticar documento em <https://cruzeiro.camarasempapel.com.br/autenticidade>

fls. 50

GeoSIAP - PMCRUZEIRO com o identificador 37003600300032003A00540052004100. Documento assinado digitalmente conforme

Página 1

art. 4º, II da Lei 14.063/2020.



**CAMARA MUNICIPAL DE CRUZEIRO**  
**Nota de Ordem de Pagamento**

Exercício de 2026

**Nota de Ordem de Pagamento 00151-0001/2026 - 01**

EMPENHO <b>00151/2026</b>	REGIME <b>Adiantamento</b>	PARCELA <b>0001</b>	EMISSÃO <b>10/04/2026</b>	PROGRAMAÇÃO <b>14/04/2026</b>	DATA MOVIMENTO <b>10/04/2026</b>	MOVIMENTO <b>Inicial</b>	VALOR <b>3.000,00</b>
LIQUIDAÇÃO <b>00230/2026</b>	NOTA FISCAL						

**INFORMAÇÕES DO CREDOR**

NOME <b>ERICA MARIA RIBAS ROSA DE OLIVEIRA</b>	(121511)	CPF - Pessoa física <b>315.087.058-52</b>	CONTATOS FONE1: 12992405611 FONE2: CEL: FAX: E-MAIL: ericamrro2015@gmail.com
FANTASIA/APELIDO		BANCO - AGÊNCIA - CONTA NA OP	
ENDEREÇO <b>RUA SÃO FRANCISCO, 121, -0-, JARDIM SÃO JOSÉ, CRUZEIRO/SP</b>			

**DOTAÇÃO**

FICHA <b>18</b>			<b>VALORES</b>
DOTAÇÃO 01.01.02   01.031.1000.2002   01   3.3.90.39.00 - Outros Serviços de Terceiros Pessoa Jurídica			EMPENHADO A EMITIR OP <b>3.000,00</b>
FONTE DE RECURSO 01 - Tesouro			EMISSÕES ANTERIORES <b>0,00</b>
APLICAÇÃO 100.0000 - Geral Total			VALOR DO MOVIMENTO <b>3.000,00</b>
			SALDO EMPENH. A EMITIR OP <b>0,00</b>

**HISTÓRICO**

ADIANTAMENTO PARA DESPESAS DE VIAGEM DE ASSESSORA PARLAMENTAR Á BRASÍLIA DE 14 A 14 DE ABRIL DE 2026



Autenticar documento em <https://cruzeiro.camarasempapel.com.br/autenticidade>  
com o identificador 37003600300032003A00540052004100. Documento assinado digitalmente conforme art. 4º, II da Lei 14.063/2020.

**fls. 51**



Cruzeiro, 04 de maio de 2026.

**De:** Controladoria Interna

**Para:** Assessoria de Comunicação Social

**Referência:**

Processo nº 798/2026

Proposição: Adiantamento nº 26/2026

**Autoria:** Vereador Carlos Eduardo Avelar de Barros

**Ementa:** Adiantamento para viagem a Brasília no período de 14 a 16 de abril.

**Processos Apensados:** Nenhum

**Processos Anexados:** Nenhum

---

## DESPACHO ELETRÔNICO DE DOCUMENTOS

**Fase Atual:** Para Providencias

**Ação realizada:** Segue para Providencias

**Descrição:**

Capa para divulgação e procedimento

**Próxima Fase:** Para Providencias

**Luiz Carlos FeKeté**



## PROTOCOLO DE ASSINATURA(S)

O documento acima foi assinado eletronicamente e pode ser acessado no endereço <https://cruzeiro.camarasempapel.com.br/autenticidade> utilizando o identificador 320030003500320032003A005400

Assinado eletronicamente por **Luiz Carlos FeKeté** em 04/05/2026 12:54

Checksum: **5F73A7ACBCE859D1D139833473849D669D2087269983961D60D2FABDC0D13928**





CÂMARA MUNICIPAL DE  
**CRUZEIRO**



# ADIANTAMENTO DE VIAGEM

ERICA MARIA RIBAS ROSA DE OLIVEIRA  
PIMENTEL

ABRIL 2026

PROC 798/2026



CNPJ 48.410.344/0001-03

CMCRUZEIRO.SP.GOV.BR

Autenticar documento em <https://cruzeiro.camarasempapel.com.br/autenticidade>  
com o identificador 37003600310032083A00540052004100, Documento assinado digitalmente conforme  
MP nº 2.200-2/2004, que institui a Infra-estrutura de Chaves Públicas Brasileira - ICP-Brasil.

fls. 54